SELIC

Setor de Licitações .
Rua Maringá, 444 - Centro, CEP: 78.850-000- Primavera do Leste/MT.
Tel.: (66) 3498-3333. Ramal 215.
E-mail: licita3@pva.mt.gov.br

HABILITAÇÃO

MEDEIROS ENGENHARIA E ACESSORIA

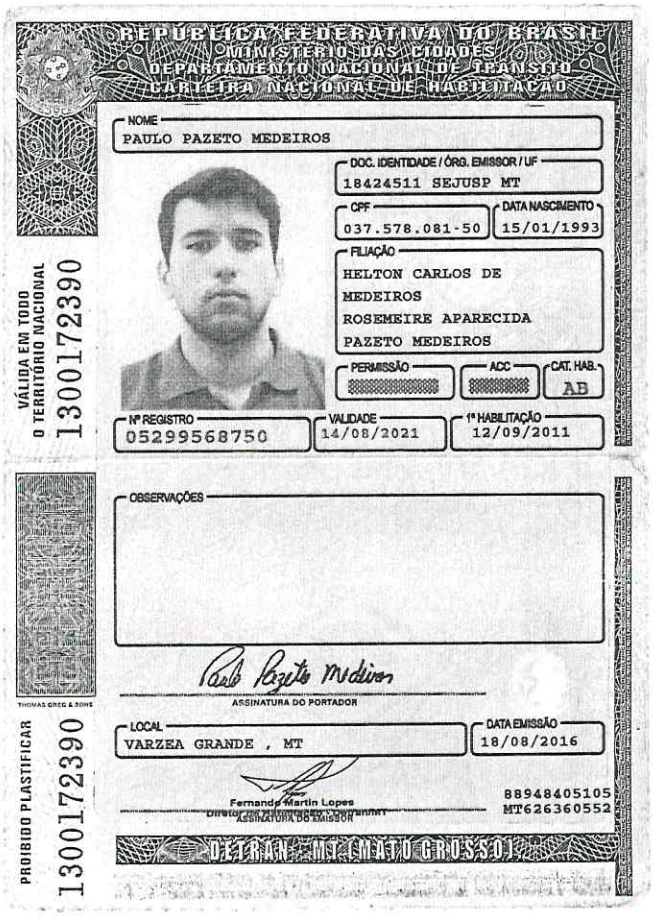

REPÚBLICA FEDERATIVA DO BRASIL
MINISTÉRIO DAS CIDADES
DEPARTAMENTO NACIONAL DE TRÂNSITO
CARTEIRA NACIONAL DE HABILITAÇÃO

NOME
PAULO PAZETO MEDEIROS

DOC. IDENTIDADE / ÓRG. EMISSOR / UF
18424511 SEJUSP MT

CPF
037.578.081-50

DATA NASCIMENTO
15/01/1993

FILIAÇÃO
HELTON CARLOS DE MEDEIROS
ROSEMEIRE APARECIDA PAZETO MEDEIROS

PERMISSÃO | ACC | CAT. HAB.
AB

Nº REGISTRO
05299568750

VALIDADE
14/08/2021

1ª HABILITAÇÃO
12/09/2011

VÁLIDA EM TODO O TERRITÓRIO NACIONAL
1300172390

OBSERVAÇÕES

ASSINATURA DO PORTADOR

LOCAL
VARZEA GRANDE , MT

DATA EMISSÃO
18/08/2016

Fernando Martin Lopes
Diretor do Departamento Estadual de Trânsito
ASSINATURA DO EMISSOR

88948405105
MT626360552

DETRAN - MT (MATO GROSSO)

THOMAS GREG & SONS

PROIBIDO PLASTIFICAR
1300172390

2º OFÍCIO EXTRAJUDICIAL DE NOVA XAVANTINA
Marcos Roberto Hadadd Camolesi - Notário e Registrador
Rua Santo Ângelo, nº 36, Centro - Cep 78690-000
Tel. (66) 3438-3183/2484 - Nova Xavantina - MT
e-mail: mrhadadd@terra.com.br
cartorionx@hotmail.com
site: 2oficio.com.br

NOTARIAL E REGISTRAL
NOVA XAVANTINA - MT

AUTENTICAÇÃO

Confere com a original que me foi apresentada do que dou fé.
BKI99493 R$3,10
Selo de Controle Digital
Em testemunho (_____) da verdade
MARCOS ROBERTO HADDAD CAMOLESI-NOTÁRIO E REGISTRADOR
Nova Xavantina-MT 13 de março de 2020
Poder Judiciário do Estado de Mato Grosso.
Cod. Serv. 112 Cod Ato 6

ATO CONSTITUTIVO DA EMPRESA INDIVIDUAL DE RESPONSABILIDADE LIMITADA

JUCEMAT Fls. 14

CAPAZ ENGENHARIA EIRELI

Pelo presente instrumento Particular de ato Constitutivo:

PAULO PAZETO MEDEIROS, brasileiro, solteiro, Engenheiro Civil, nascido em 15/01/1993, Filho de Helton Carlos de Medeiros e Rosemeire Aparecida Pazeto Medeiros, natural de Taguatinga – DF, devidamente inscrito no Cadastro Nacional de Pessoas Físicas sob o nº 037.578.081-50, e na Republica Federativa do Brasil sob registro Geral nº 1842451-1 órgão expedidor SJSP - MT, e no conselho regional de Engenharia e Agronomia sob o nº MT034442, residente e domiciliado na Avenida Manoel Jose de Arruda, 2555, Condomínio Parque Residencial Beira Rio, Grande Terceiro, Cuiabá - MT, CEP 78.065.700, Brasil.

Resolve por este ato **CONSTITUIR**, como de fato constitui uma empresa do tipo jurídico, Empresa Individual de Responsabilidade Limitada-EIRELI, nos termos do art. 980-A da Lei nº 10.406/2002, mediante as condições e cláusulas seguintes:

CLÁUSULA PRIMEIRA – Denominação Empresarial, Sede e Filiais.

A empresa girará sob o nome empresarial **CAPAZ ENGENHARIA EIRELI**, com sede na Avenida Jose Manoel de Arruda, 2555, Condomínio Parque Residencial Beira Rio, Grande Terceiro, Cuiabá – MT, CEP 78.065-700, BRASIL.

Parágrafo Único *- A EIRELI poderá a qualquer tempo, abrir ou fechar filial ou outra dependência, mediante alteração do ato constitutivo, devidamente assinada pelo titular da empresa.*

JUNTA COMERCIAL DO ESTADO DE MATO GROSSO
Certifico o Registro em 27/03/2017 sob nº 51600117580
Protocolo: 17/807806-9 de 22/02/2017
NIRE: 51600117580
CAPAZ ENGENHARIA EIRELI
Chancela: **3715D-5FB3A-35490-570CD-54570-193F4-F7901-2171C**
Cuiabá, 27/03/2017
Julio Frederico Muller Neto
Secretário Geral

Junta Comercial do Estado de Mato Grosso
Certifico que este documento da empresa CAPAZ ENGENHARIA EIRELI, Nire 51600117580, foi deferido e arquivado sob o nº 51600117580 em 27/03/2017. Para validar este documento, acesse http://www.jucemat.mt.gov.br/ e informe nº do protocolo C191000398753 e o código de segurança EXOK Esta cópia foi autenticada digitalmente e assinada em 30/04/2019 por Julio Frederico Muller Neto – Secretário-Geral.

JUCEMAT Fls. 15

CLÁUSULA SEGUNDA – Capital Social

A empresa terá o capital de **R$ 93.700,00** (noventa e três mil e setecentos reais), totalmente subscrito e integralizado, neste ato, em moeda corrente nacional, de responsabilidade do titular.

Parágrafo Único *- A responsabilidade do empresário é restrita ao valor de seu capital, respondendo exclusivamente pela integralização do capital social.*

CLÁUSULA TERCEIRA – Atividade Empresarial

A empresa terá como objeto serviços de Engenharia e de construção civil, arquitetura, terraplenagem e urbanização de ruas, praças e calçadas, construções, manutenção e administração de obras e seus acabamentos, tais como: instalações elétricas, hidráulicas, sanitárias e de gás, obras de alvenaria, fundações e obras de arte especiais, preparação de canteiro e limpeza de terreno.

CLÁUSULA QUARTA – Classificação Nacional das Atividades Econômicas

7112-0/00 - Serviços de engenharia;
4212-0/00 - Construção de obras-de-arte especiais.
7111-1/00 - Serviços de arquitetura.
4399-1/03 - Obras de alvenaria.
4399-1/01 - Administração de obras.
4391-6/00 - Obras de fundações.
4330-4/99 - Outras obras de acabamento da construção.
4322-3/01 - Instalações hidráulicas, sanitárias e de gás.
4321-5/00 - Instalação e manutenção elétrica.
4319-3/00 - serviços de preparação do terreno não especificados anteriormente.
4313-4/00 - Obras de terraplenagem.
4311-8/02 - Preparação de canteiro e limpeza de terreno.
4299-5/99 - Outras obras de engenharia civil não especificadas anteriormente.
4213-8/00 - Obras de urbanização - ruas, praças e calçadas.
7119-7/99 - Atividades técnicas relacionadas à engenharia e arquitetura não especificadas anteriormente.

JUNTA COMERCIAL DO ESTADO DE MATO GROSSO
Certifico o Registro em 27/03/2017 sob nº 51600117580
Protocolo: 17/807806-9 de 22/02/2017
NIRE: 51600117580
CAPAZ ENGENHARIA EIRELI
Chancela: **3715D-5FB3A-35490-570CD-54570-193F4-F7901-2171C**
Cuiabá, 27/03/2017
Julio Frederico Muller Neto
Secretário Geral

Junta Comercial do Estado de Mato Grosso
Certifico que este documento da empresa CAPAZ ENGENHARIA EIRELI, Nire 51600117580, foi deferido e arquivado sob o nº 51600117580 em 27/03/2017. Para validar este documento, acesse http://www.jucemat.mt.gov.br/ e informe nº do protocolo C191000398753 e o código de segurança EXOK Esta cópia foi autenticada digitalmente e assinada em 30/04/2019 por Julio Frederico Muller Neto – Secretário-Geral.

JUCEMAT Fls. 16

CLÁUSULA QUINTA – Duração das Atividades

A empresa iniciará suas atividades a partir da data do arquivamento e seu prazo de duração é indeterminado.

CLÁUSULA SEXTA

A administração da empresa caberá à **PAULO PAZETO MEDEIROS** o qual poderá nomear, a qualquer momento, por escritura pública de procuração, um representante, em qualquer instância, com os poderes e atribuições para gerir e administrar o negócio social, vedado, no entanto, o uso do nome empresarial em atividades estranhas ao interesse empresarial, a assunção de obrigações, em favor do empresário ou de terceiros, bem como onerar ou alienar bens imóveis da empresa, sem autorização do titular da empresa.

***Parágrafo Único** - O administrador* **PAULO PAZETO MEDEIROS** *declara, sob as penas da lei, de que não está impedido de exercer a administração da EIRELI, por lei especial, ou em virtude de condenação criminal, ou por se encontrarem sob os efeitos dela, a pena que vede, ainda que temporariamente, o acesso a cargos públicos; ou por crime falimentar, de prevaricação, peita ou suborno, concussão, peculato, ou contra a economia popular, contra o sistema financeiro nacional, contra normas de defesa da concorrência, contra as relações de consumo, fé pública, ou a propriedade.*

CLÁUSULA SÉTIMA – Declaração do Empresário

O titular da empresa declara, sob as penas da lei, que não participa de outra empresa da mesma modalidade, estando desimpedido para constituir a presente EIRELI.

CLÁUSULA OITAVA – Prestação de Contas

No encerramento de cada período mensal, trimestral, semestral e/ou ao término de cada exercício social (31 de dezembro), o administrador prestará contas justificadas de sua administração, procedendo à elaboração do inventário, do balanço

JUNTA COMERCIAL DO ESTADO DE MATO GROSSO
Certifico o Registro em 27/03/2017 sob nº 51600117580
Protocolo: 17/807806-9 de 22/02/2017
NIRE: 51600117580
CAPAZ ENGENHARIA EIRELI
Chancela: **3715D-5FB3A-35490-570CD-54570-193F4-F7901-2171C**
Cuiabá, 27/03/2017
Julio Frederico Muller Neto
Secretário Geral

Junta Comercial do Estado de Mato Grosso
Certifico que este documento da empresa CAPAZ ENGENHARIA EIRELI, Nire 51600117580, foi deferido e arquivado sob o nº 51600117580 em 27/03/2017. Para validar este documento, acesse http://www.jucemat.mt.gov.br/ e informe nº do protocolo C191000398753 e o código de segurança EXOK Esta cópia foi autenticada digitalmente e assinada em 30/04/2019 por Julio Frederico Muller Neto – Secretário-Geral.

patrimonial e do balanço de resultado econômico, cabendo ao empresário, os lucros ou perdas apurados nos períodos.

JUCEMAT
Fls. 12

CLÁUSULA NONA – Planejamento Empresarial

Nos quatro meses seguintes ao término do exercício social, o empresário deliberará sobre as contas e designara administrador (es), quando for o caso.

CLÁUSULA DÉCIMA – Sucessão

Falecendo o empresário, a empresa continuará suas atividades com os herdeiros e sucessores. Não sendo possível ou inexistindo interesse destes, o valor de seus haveres será apurado e liquidado com base na situação patrimonial da empresa, à data da resolução, verificada em balanço especialmente levantado.

CLÁUSULA DÉCIMA PRIMEIRA - Foro

Fica eleito o foro da comarca de Cuiabá, estado de Mato Grosso, para o exercício e o cumprimento dos direitos e obrigações resultantes deste instrumento.

6º. Ofício

Cuiabá - MT, 19 de Janeiro de 2017.

Paulo Pazeto Medeiros
CPF: 037.578.081-50
Empresário

Visto Advogado
Helton Carlos de Medeiros Filho
OAB-MT 11.658

Heriton Pazeto Medeiros
CRC-MT 16341/O-3
Contador
Testemunha

Euclides F. da Silva Junior
RG 1728085-0 SSP/MT
Depto. Fiscal
Testemunha

6º. Serviço Notarial!
Registro de Imóveis da 3ª Circunscrição

JUNTA COMERCIAL DO ESTADO DE MATO GROSSO
Certifico o Registro em 27/03/2017 sob nº 51600117580
Protocolo: 17/807806-9 de 22/02/2017
NIRE: 51600117580
CAPAZ ENGENHARIA EIRELI
Chancela: **3715D-5FB3A-35490-570CD-54570-193F4-F7901-2171C**
Cuiabá, 27/03/2017
Julio Frederico Muller Neto
Secretário Geral

5

Junta Comercial do Estado de Mato Grosso
Certifico que este documento da empresa CAPAZ ENGENHARIA EIRELI, Nire 51600117580, foi deferido e arquivado sob o nº 51600117580 em 27/03/2017. Para validar este documento, acesse http://www.jucemat.mt.gov.br/ e informe nº do protocolo C191000398753 e o código de segurança EXOK Esta cópia foi autenticada digitalmente e assinada em 30/04/2019 por Julio Frederico Muller Neto – Secretário-Geral.

JULIO FREDERICO MULLER NETO
SECRETÁRIO GERAL

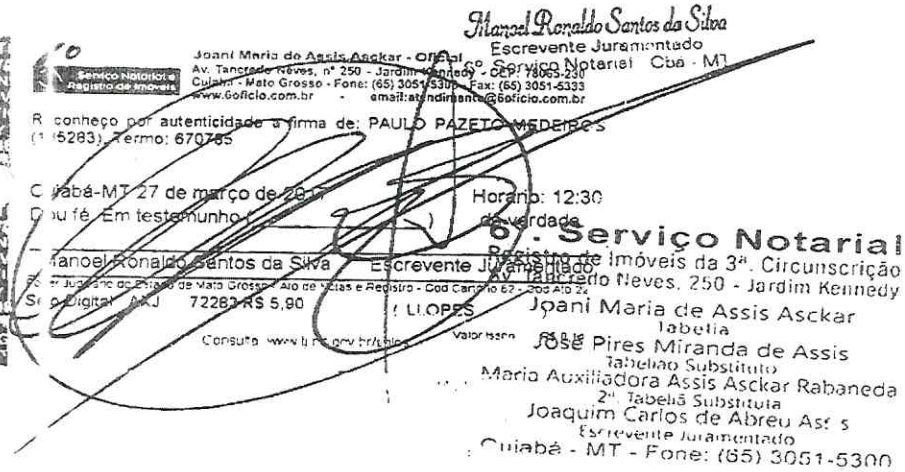

Junta Comercial do Estado de Mato Grosso
Certifico que este documento da empresa CAPAZ ENGENHARIA EIRELI, Nire 51600117580, foi deferido e arquivado sob o nº 51600117580 em 27/03/2017. Para validar este documento, acesse http://www.jucemat.mt.gov.br/ e informe nº do protocolo C191000398753 e o código de segurança EXOK Esta cópia foi autenticada digitalmente e assinada em 30/04/2019 por Julio Frederico Muller Neto – Secretário-Geral.

JULIO FREDERICO MULLER NETO
SECRETÁRIO GERAL

JUCEMAT Fls. 11 102

PRIMEIRO ATO DE ALTERAÇÃO DA EMPRESA INDIVIDUAL DE RESPONSABILIDADE LIMITADA

CAPAZ ENGENHARIA EIRELI EPP
27.406.174/0001-05

PAULO PAZETO MEDEIROS, brasileiro, solteiro, Engenheiro Civil, nascido em 15/01/1993, Filho de Helton Carlos de Medeiros e Rosemeire Aparecida Pazeto Medeiros, natural de Taguatinga – DF, devidamente inscrito no Cadastro Nacional de Pessoas Físicas sob o nº 037.578.081-50, e na Republica Federativa do Brasil sob registro Geral nº 1842451-1 órgão expedidor SJSP - MT, e no conselho regional de Engenharia e Agronomia sob o nº MT034442, residente e domiciliado na Avenida Manoel Jose de Arruda, 2555, Condomínio Parque Residencial Beira Rio, Grande Terceiro, Cuiabá - MT, CEP 78.065.700, Brasil.

Titular da Empresa Individual de Responsabilidade Limitada de nome CAPAZ ENGENHARIA EIRELI EPP, registrada nesta Junta Comercial do Estado de Mato Grosso, sob NIRE nº 51600117580, com sede Avenida Jose Manoel de Arruda, 2555, Cond Parque Residencial Beira Rio, Grande Terceiro Cuiabá, MT, CEP 78.065-700, devidamente inscrita no Cadastro Nacional de Pessoa Jurídica/MF sob o nº 27.406.174/0001-05, delibera e ajusta a presente alteração, nos termos da Lei n° 10.406/ 2002, mediante as condições estabelecidas nas cláusulas seguintes:

NOME EMPRESARIAL

CLÁUSULA PRIMEIRA

A empresa que gira sob o nome empresarial CAPAZ ENGENHARIA EIRELI EPP, girará, a partir desta data, sob o nome empresarial **MEDEIROS ENGENHARIA EIRELI EPP.**

JUNTA COMERCIAL DO ESTADO DE MATO GROSSO
Certifico o Registro em 05/07/2017 sob nº 20179881680
Protocolo: 17/988168-0 de 27/06/2017
NIRE: 51600117580
MEDEIROS ENGENHARIA EIRELI EPP
Chancela: **840EF-A51A0-94834-44CDD-E2E98-E46C4-6E07A-D9BF0**
Cuiabá, 06/07/2017
Julio Frederico Muller Neto
Secretário Geral

Junta Comercial do Estado de Mato Grosso
Certifico que este documento da empresa MEDEIROS ENGENHARIA EIRELI EPP, Nire 51600117580, foi deferido e arquivado sob o nº 20179881680 em 05/07/2017. Para validar este documento, acesse http://www.jucemat.mt.gov.br/ e informe nº do protocolo C191000398753 e o código de segurança EXOK Esta cópia foi autenticada digitalmente e assinada em 30/04/2019 por Julio Frederico Muller Neto – Secretário-Geral.

JULIO FREDERICO MULLER NETO
SECRETÁRIO GERAL

ENDEREÇO

JUCEMAT Fls. 12

CLÁUSULA SEGUNDA

A empresa passa a exercer suas atividades no seguinte endereço sito à AVENIDA MATO GROSSO, 307, SALA 7, CENTRO, NOVA XAVANTINA, MT, CEP 78.690-000.

DA RATIFICAÇÃO E FORO

CLÁUSULA TERCEIRA

O foro para o exercício e o cumprimento dos direitos e obrigações resultantes do contrato social passa a ser NOVA XAVANTINA.

CLÁUSULA QUARTA

As Cláusulas e condições estabelecidas em atos já arquivados e que não foram expressamente modificadas por esta alteração continuam em vigor.

Nova Xavantina - MT, 22 de junho de 2017.

OFÍCIO

Paulo Pazeto Medeiros
CPF: 037.578.081-50
Empresário

JUNTA COMERCIAL DO ESTADO DE MATO GROSSO
Certifico o Registro em 05/07/2017 sob nº 20179881680
Protocolo: 17/988168-0 de 27/06/2017
NIRE: 51600117580
MEDEIROS ENGENHARIA EIRELI EPP
Chancela: **840EF-A51A0-94B34-44CDD-E2E98-E46C4-6E07A-D9BF0**
Cuiabá, 06/07/2017
Julio Frederico Muller Neto
Secretário Geral

Junta Comercial do Estado de Mato Grosso
Certifico que este documento da empresa MEDEIROS ENGENHARIA EIRELI EPP, Nire 51600117580, foi deferido e arquivado sob o nº 20179881680 em 05/07/2017. Para validar este documento, acesse http://www.jucemat.mt.gov.br/ e informe nº do protocolo C191000398753 e o código de segurança EXOK Esta cópia foi autenticada digitalmente e assinada em 30/04/2019 por Julio Frederico Muller Neto – Secretário-Geral.

2º OFICIO EXTRAJUDICIAL DE NOVA XAVANTINA
Marcos Roberto Hadoad Camolesi - Notário e Registrador

RECONHECIMENTO
Reconheço a(s) Firma(s) POR VERDADEIRO PAULO PAZETO MEDEIROS Dou Fé
AYR13095 R$ 5,90
Selo de Controle Digital
Nova Xavantina-MT. 23 de junho de 2017
Dou fé. Em testemunho(_____) da verdade.
MARCOS ROBERTO HADOAD CAMOLESI-NOTÁRIO E REGISTRADOR
Poder Judiciário do Estado de Mato Grosso. Cod. Serv. 112 cod
http://www.tjmt.jus.br/selos

2º OFICIO NOTARIAL E REGISTRAL * NOVA XAVANTINA - MT *

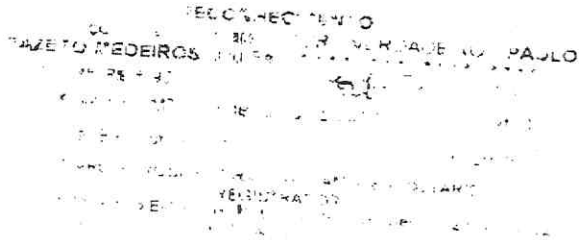

Junta Comercial do Estado de Mato Grosso
Certifico que este documento da empresa MEDEIROS ENGENHARIA EIRELI EPP, Nire 51600117580, foi deferido e arquivado sob o nº 20179881680 em 05/07/2017. Para validar este documento, acesse http://www.jucemat.mt.gov.br/ e informe nº do protocolo C191000398753 e o código de segurança EXOK Esta cópia foi autenticada digitalmente e assinada em 30/04/2019 por Julio Frederico Muller Neto – Secretário-Geral.

JULIO FREDERICO MULLER NETO
SECRETÁRIO GERAL

SEGUNDO ATO DE ALTERAÇÃO DA EMPRESA INDIVIDUAL DE RESPONSABILIDADE LIMITADA

MEDEIROS ENGENHARIA EIRELI EPP
27.406.174/0001-05

PAULO PAZETO MEDEIROS, brasileiro, solteiro, Engenheiro Civil, nascido em 15/01/1993, Filho de Helton Carlos de Medeiros e Rosemeire Aparecida Pazeto Medeiros, natural de Taguatinga – DF, devidamente inscrito no Cadastro Nacional de Pessoas Físicas sob o nº 037.578.081-50, e na República Federativa do Brasil sob registro Geral nº 1842451-1 órgão expedidor SJSP - MT, e no conselho regional de Engenharia e Agronomia sob o nº MT034442, residente e domiciliado na Avenida Manoel Jose de Arruda, 2555, Condomínio Parque Residencial Beira Rio, Grande Terceiro, Cuiabá - MT, CEP 78.065.700, Brasil, titular da Empresa Individual de Responsabilidade Limitada de nome MEDEIROS ENGENHARIA EIRELI EPP, registrada nesta Junta Comercial do Estado de Mato Grosso, sob NIRE nº 51600117580, com sede Avenida Mato Grosso, 307, Sala 7, Centro, CEP 78.690-000, Nova Xavantina – MT, Brasil, devidamente inscrita no Cadastro Nacional de Pessoa Jurídica/MF sob o nº 27.406.174/0001-05, delibera e ajusta a presente alteração, nos termos da Lei nº 10.406/ 2002, mediante as condições estabelecidas nas cláusulas seguintes:

I - DO PORTE E ENQUADRAMENTO - 2ª ALTERAÇÃO

CLÁUSULA PRIMEIRA DA 2ª ALTERAÇÃO

A sociedade declara, sob as penas da Lei, que continua enquadrada na condição de EPP – EMPRESA DE PEQUENO PORTE, nos termos da Lei Complementar nº 123, de 14/12/2006, porém, retira-se a expressão "EPP" do nome empresarial em razão da revogação do Art. 72 da Lei Complementar nº 123, de 14 de dezembro de 2006, pelo Art. 10 da Lei Complementar nº 155, de 27 de outubro de 2016.

II - DO NOME EMPRESARIAL, DA SEDE E DAS FILIAIS - 2ª ALTERAÇÃO

CLÁUSULA SEGUNDA DA 2ª ALTERAÇÃO

Em virtude do disposto na Clausula Primeira, a empresa passa a adotar o nome empresarial **MEDEIROS ENGENHARIA EIRELI.**

Junta Comercial do Estado de Mato Grosso
Certifico registro sob o nº 2077880 em 20/08/2018 da Empresa MEDEIROS ENGENHARIA EIRELI, Nire 51600117580 e protocolo 181623919 - 14/08/2018. Autenticação: 7E9423CAD27D32BB429168BF1F97D7BACB97039. Julio Frederico Muller Neto - Secretário-Geral. Para validar este documento, acesse http://www.jucemat.mt.gov.br/ e informe nº do protocolo 18/162.391-9 e o código de segurança ixwq Esta cópia foi autenticada digitalmente e assinada em 21/08/2018 por Julio Frederico Muller Neto – Secretário-Geral.

III – DO OBJETO SOCIAL E ATIVIDADES - 2ª ALTERAÇÃO

CLÁUSULA TERCEIRA DA 2ª ALTERAÇÃO

A empresa passa a atuar com o objeto social: **SERVICOS DE ENGENHARIA, ARQUITETURA E TERRAPLENAGEM. CONSTRUCAO DE RODOVIAS, FERROVIAS, EDIFICIOS, REDES DE ABASTECIMENTO DE AGUA, COLETAS DE ESGOTO E OBRAS DE ARTE ESPECIAIS TAIS COMO PONTES E VIADUTOS. INSTALACAO E MANUTENCAO ELETRICA. ALUGUEL DE MAQUINAS E EQUIPAMENTOS DE CONSTRUCAO E AGRICOLAS, SEM OPERADOR. FABRICACAO DE ESTRUTURAS METALICAS E ARTEFATOS DE CIMENTO PARA USO NA CONSTRUCAO. TRANSPORTE RODOVIARIO DE CARGAS, EXCETO PRODUTOS PERIGOSOS.**

CLÁUSULA QUARTA DA 2ª ALTERAÇÃO

Altera-se os códigos de classificação nacional de atividades econômicas para:

7112000 - SERVICOS DE ENGENHARIA;
7732201 - ALUGUEL DE MAQUINAS E EQUIPAMENTOS PARA CONSTRUCAO SEM OPERADOR, EXCETO ANDAIMES;
4212000 - CONSTRUCAO DE OBRAS-DE-ARTE ESPECIAIS;
4313400 - OBRAS DE TERRAPLENAGEM;
4120400 - CONSTRUCAO DE EDIFICIOS;
4321500 - INSTALACAO E MANUTENCAO ELETRICA;
2511000 - FABRICACAO DE ESTRUTURAS METALICAS;
4930201 - TRANSPORTE RODOVIARIO DE CARGA, EXCETO PRODUTOS PERIGOSOS E MUDANCAS, MUNICIPAL;
4211101 - CONSTRUCAO DE RODOVIAS E FERROVIAS;
4222701 - CONSTRUCAO DE REDES DE ABASTECIMENTO DE AGUA, COLETA DE ESGOTO E CONSTRUCOES CORRELATAS, EXCETO OBRAS DE IRRIGACAO;
7731400 - ALUGUEL DE MAQUINAS E EQUIPAMENTOS AGRICOLAS SEM OPERADOR;
2330302 - FABRICACAO DE ARTEFATOS DE CIMENTO PARA USO NA CONSTRUCAO;

Junta Comercial do Estado de Mato Grosso
Certifico registro sob o nº 2077880 em 20/08/2018 da Empresa MEDEIROS ENGENHARIA EIRELI, Nire 51600117580 e protocolo 181623919 - 14/08/2018. Autenticação: 7E9423CAD27D32BB429168BF1F97D7BACB97039. Julio Frederico Muller Neto - Secretário-Geral. Para validar este documento, acesse http://www.jucemat.mt.gov.br/ e informe nº do protocolo 18/162.391-9 e o código de segurança ixwq Esta cópia foi autenticada digitalmente e assinada em 21/08/2018 por Julio Frederico Muller Neto – Secretário-Geral.
JULIO FREDERICO MULLER NETO SECRETÁRIO GERAL

IV – DA RATIFICAÇÃO E FORO

CLÁUSULA QUINTA DA 2ª ALTERAÇÃO

O foro para o exercício e o cumprimento dos direitos e obrigações resultantes do contrato social continua NOVA XAVANTINA - MT.

CLÁUSULA SEXTA DA 2ª ALTERAÇÃO

As Cláusulas e condições estabelecidas em atos já arquivados e que não foram expressamente modificadas por esta alteração continuam em vigor.

Nova Xavantina - MT, 13 agosto de 2018.

2º OFÍCIO

PAULO PAZETO MEDEIROS
EMPRESÁRIO TITULAR

Testemunhas, contabilista e advogado:

2º OFÍCIO EXTRAJUDICIAL DE NOVA XAVANTINA
Marcos Roberto Haddad Camolesi - Notário e Registrador

RECONHECIMENTO
Reconheço a(s) Firma(s) POR VERDADEIRO PAULO PAZETO MEDEIROS Dou Fé.
Selo de Controle Digital
BDR45882 R$ 6,42
Nova Xavantina-MT, 13 de agosto de 2018
At. 0
Dou fé. Em testemunho da verdade.
MARCOS ROBERTO HADDAD CAMOLESI NOTÁRIO E REGISTRADOR
Poder Judiciário do Estado de Mato Grosso. Cód. Serv.
http://www.tjmt.jus.br/selos

2º OFÍCIO NOTARIAL E REGISTRAL NOVA XAVANTINA-MT

HERITON PAZETO MEDEIROS
CRC-MT 16341/O-3

HELTON CARLOS DE MEDEIROS FILHO
OAB-MT 11.658

Junta Comercial do Estado de Mato Grosso
Certifico registro sob o nº 2077880 em 20/08/2018 da Empresa MEDEIROS ENGENHARIA EIRELI, Nire 51600117580 e protocolo 181623919 - 14/08/2018. Autenticação: 7E9423CAD27D32BB429168BF1F97D7BACB97039. Julio Frederico Muller Neto - Secretário-Geral. Para validar este documento, acesse http://www.jucemat.mt.gov.br/ e informe nº do protocolo 18/162.391-9 e o código de segurança ixwq Esta cópia foi autenticada digitalmente e assinada em 21/08/2018 por Julio Frederico Muller Neto – Secretário-Geral.
JULIO FREDERICO MULLER NETO SECRETÁRIO GERAL

Ministério da Indústria, Comércio Exterior e Serviços
Secretaria Especial da Micro e Pequena Empresa
Departamento de Registro Empresarial e Integração

Nº DO PROTOCOLO (Uso da Junta Comercial)

NIRE (da sede ou filial, quando a sede for em outra UF)	Código da Natureza Jurídica	Nº de Matrícula do Agente Auxiliar do Comércio
51600117580	2305	

1 - REQUERIMENTO

ILMO(A). SR.(A) PRESIDENTE DA Junta Comercial do Estado de Mato Grosso

Nome: MEDEIROS ENGENHARIA EIRELI
(da Empresa ou do Agente Auxiliar do Comércio)

Nº FCN/REMP
MT2201800085026

requer a V.Sª o deferimento do seguinte ato:

Nº DE VIA	CÓDIGO DO ATO	CÓDIGO DO EVENTO	QTDE	DESCRIÇÃO DO ATO / EVENTO
1	002			ALTERACAO
		2247	1	ALTERACAO DE CAPITAL SOCIAL

NOVA XAVANTINA
Local

12 Dezembro 2018
Data

Representante Legal da Empresa / Agente Auxiliar do Comércio:
Nome: _____
Assinatura: _____
Telefone de Contato: _____

2 - USO DA JUNTA COMERCIAL

☐ DECISÃO SINGULAR ☐ DECISÃO COLEGIADA

Nome(s) Empresarial(ais) igual(ais) ou semelhante(s):

☐ SIM ☐ SIM

_____ _____
_____ _____
_____ _____
_____ _____
_____ _____

☐ NÃO ___/___/_____ _____ ☐ NÃO ___/___/_____ _____
Data Responsável Data Responsável

Processo em Ordem
À decisão

___/___/_____
Data

_____
Responsável

DECISÃO SINGULAR

☐ Processo em exigência. (Vide despacho em folha anexa)
☐ Processo deferido. Publique-se e arquive-se.
☐ Processo indeferido. Publique-se.

2ª Exigência	3ª Exigência	4ª Exigência	5ª Exigência
☐	☐	☐	☐

___/___/_____ _____
Data Responsável

DECISÃO COLEGIADA

☐ Processo em exigência. (Vide despacho em folha anexa)
☐ Processo deferido. Publique-se e arquive-se.
☐ Processo indeferido. Publique-se.

2ª Exigência	3ª Exigência	4ª Exigência	5ª Exigência
☐	☐	☐	☐

___/___/_____
Data

_____ _____ _____
Vogal Vogal Vogal

Presidente da _____ Turma

OBSERVAÇÕES

13

Junta Comercial do Estado de Mato Grosso
Certifico registro sob o nº 2103507 em 12/12/2018 da Empresa MEDEIROS ENGENHARIA EIRELI, Nire 51600117580 e protocolo 182347907 - 12/12/2018. Autenticação: 6B75D72338B0F153D83CF6BC31DF34424A2A054. Julio Frederico Muller Neto - Secretário-Geral. Para validar este documento, acesse http://www.jucemat.mt.gov.br/ e informe nº do protocolo 18/234.790-7 e o código de segurança HjrZ Esta cópia foi autenticada digitalmente e assinada em 12/12/2018 por Julio Frederico Muller Neto – Secretário-Geral.

JULIO FREDERICO MULLER NETO
SECRETARIO GERAL

JUNTA COMERCIAL DO ESTADO DE MATO GROSSO

Registro Digital

Capa de Processo

Identificação do Processo		
Número do Protocolo	Número do Processo Módulo Integrador	Data
18/234.790-7	MT2201800085026	12/12/2018

Identificação do(s) Assinante(s)	
CPF	Nome
706.979.221-20	HERITON PAZETO MEDEIROS

Junta Comercial do Estado de Mato Grosso
Certifico registro sob o nº 2103507 em 12/12/2018 da Empresa MEDEIROS ENGENHARIA EIRELI, Nire 51600117580 e protocolo 182347907 - 12/12/2018. Autenticação: 6B75D72338B0F153D83CF6BC31DF34424A2A054. Julio Frederico Muller Neto - Secretário-Geral. Para validar este documento, acesse http://www.jucemat.mt.gov.br/ e informe nº do protocolo 18/234.790-7 e o código de segurança HjrZ Esta cópia foi autenticada digitalmente e assinada em 12/12/2018 por Julio Frederico Muller Neto – Secretário-Geral.

JULIO FREDERICO MULLER NETO
SECRETARIO GERAL

Data: 05.12.2018

DADOS FCN - Módulo Integrador

DENTIFICAÇÃO

NATUREZA JURÍDICA EMPRESA INDIVIDUAL DE RESPONSABILIDADE LIMITADA (DE NATUREZA EMPRESARIA)			
ATO 002 ALTERACAO			
NIRE 51600117580	CNPJ 27.406.174/0001-05	NIRE ANTERIOR	PORTE Empresa de Pequeno Porte
NOME EMPRESA MEDEIROS ENGENHARIA EIRELI			
NOME FANTASIA			

NDEREÇO DO ESTABELECIMENTO

TIPO DE LOGRADOURO AVENIDA	LOGRADOURO MATO GROSSO			NÚMERO 307
COMPLEMENTO SALA 7		BAIRRO CENTRO		
CEP 78.690.000	MUNICÍPIO NOVA XAVANTINA		UF MT	PAÍS BRASIL
TELEFONE 66 3438 2359	ENDEREÇO ELETRÔNICO medeiros@medeirosecia.com.br	HOME PAGE		

CAPITAL

VALOR CAPITAL SOCIAL (R$) 500.000,00	VALOR NOMINAL DE QUOTAS (R$)	CAPITAL INTEGRALIZADO (R$) 500.000,00

EVENTO(S)

CÓDIGO	DESCRIÇÃO
247	ALTERACAO DE CAPITAL SOCIAL

NFORMAÇÕES COMPLEMENTARES

DATA DA ASSINATURA 05/12/2018	INÍCIO DAS ATIVIDADES	DATA TÉRMINO DA SOCIEDADE
CONSULTA VIABILIDADE	CADSINC - RECIBO MT77047299	CADSINC - IDENTIFICADOR 27406174000105
OBJETO SOCIAL		

DENTIFICAÇÃO DO SÓCIO/ADMINISTRADOR OU REPRESENTANTE

15

Junta Comercial do Estado de Mato Grosso
Certifico registro sob o nº 2103507 em 12/12/2018 da Empresa MEDEIROS ENGENHARIA EIRELI, Nire 51600117580 e protocolo 182347907 - 12/12/2018. Autenticação: 6B75D72338B0F153D83CF6BC31DF34424A2A054. Julio Frederico Muller Neto - Secretário-Geral. Para validar este documento, acesse http://www.jucemat.mt.gov.br/ e informe nº do protocolo 18/234.790-7 e o código de segurança HjrZ Esta cópia foi autenticada digitalmente e assinada em 12/12/2018 por Julio Frederico Muller Neto – Secretário-Geral.

JULIO FREDERICO MULLER NETO
SECRETÁRIO GERAL

DADOS FCN - Módulo Integrador

NOME PAULO PAZETO MEDEIROS					
CPF 03[illegible]-50	DATA NASCIMENTO 15/01/1993	NUM. IDENTIDADE 18424511	UF IDENTIDADE MT	ORGÃO EMISSOR SJSP	SEXO masculino
NACIONALIDADE BRASILEIRA		ESTADO CIVIL Solteiro		REGIME DE BENS (se casado)	
PROFISSÃO ENGENHEIRO		E-MAIL MEDEIROS@MEDEIROSE[illegible]CIA.COM.BR			
ENDEREÇO					
QUALIFICAÇÃO TITULAR PESSOA FISICA - EIRELI		DATA INGRESSO 27/03/2017	DATA SAIDA	VALOR PARTICIPAÇÃO	
QUALIFICAÇÃO ADMINISTRADOR			DATA INICIO MANDATO 27/03/2017	DATA FIM MANDATO	
QUALIFICAÇÃO ADMINISTRADOR				DATA SAIDA	
QUALIFICAÇÃO CONSELHEIRO			DATA INICIO MANDATO	DATA FIM MANDATO	
QUALIFICAÇÃO				DATA SAIDA	
TIPO DE LOGRADOURO AVENIDA	LOGRADOURO MANOEL JOSE DE ARRUDA			NUMERO 2555	
COMPLEMENTO CONDEEIRA RIO	BAIRRO GRANDE TERCEIRO				
CEP 78.065-700	MUNICIPIO CUIABA		UF MT	PAIS BRASIL	

Junta Comercial do Estado de Mato Grosso
Certifico registro sob o nº 2103507 em 12/12/2018 da Empresa MEDEIROS ENGENHARIA EIRELI, Nire 51600117580 e protocolo 182347907 - 12/12/2018. Autenticação: 6B75D72338B0F153D83CF6BC31DF34424A2A054. Julio Frederico Muller Neto - Secretário-Geral. Para validar este documento, acesse http://www.jucemat.mt.gov.br/ e informe nº do protocolo 18/234.790-7 e o código de segurança HjrZ Esta cópia foi autenticada digitalmente e assinada em 12/12/2018 por Julio Frederico Muller Neto – Secretário-Geral.

JULIO FREDERICO MULLER NETO
SECRETARIO GERAL

TERCEIRO ATO DE ALTERAÇÃO DA EMPRESA INDIVIDUAL DE RESPONSABILIDADE LIMITADA

MEDEIROS ENGENHARIA EIRELI
27.406.174/0001-05

PAULO PAZETO MEDEIROS, brasileiro, solteiro, Engenheiro Civil, nascido em 15/01/1993, Filho de Helton Carlos de Medeiros e Rosemeire Aparecida Pazeto Medeiros, natural de Taguatinga – DF, devidamente inscrito no Cadastro Nacional de Pessoas Físicas sob o nº 037.578.081-50, e na República Federativa do Brasil sob registro Geral nº 1842451-1 órgão expedidor SJSP - MT, e no conselho regional de Engenharia e Agronomia sob o nº MT034442, residente e domiciliado na Avenida Manoel Jose de Arruda, 2555, Condomínio Parque Residencial Beira Rio, Grande Terceiro, Cuiabá - MT, CEP 78.065.700, Brasil, titular da Empresa Individual de Responsabilidade Limitada de nome MEDEIROS ENGENHARIA EIRELI, registrada nesta Junta Comercial do Estado de Mato Grosso, sob NIRE nº 51600117580, com sede Avenida Mato Grosso, 307, Sala 7, Centro, CEP 78.690-000, Nova Xavantina – MT, Brasil, devidamente inscrita no Cadastro Nacional de Pessoa Jurídica/MF sob o nº 27.406.174/0001-05, delibera e ajusta a presente alteração, nos termos da Lei nº 10.406/ 2002, mediante as condições estabelecidas nas cláusulas seguintes:

I - CAPITAL - 3ª ALTERAÇÃO

CLÁUSULA PRIMEIRA DA 3ª ALTERAÇÃO

Fica alterado o capital, que era de R$ 93.700,00 (noventa e três mil e setecentos reais), para o valor de R$ 500.000,00 (quinhentos mil reais), sendo a diferença integralizada neste ato em moeda corrente.

II – DA RATIFICAÇÃO E FORO

CLÁUSULA SEGUNDA DA 3ª ALTERAÇÃO

O foro para o exercício e o cumprimento dos direitos e obrigações resultantes do contrato social continua NOVA XAVANTINA - MT.

Junta Comercial do Estado de Mato Grosso
Certifico registro sob o nº 2103507 em 12/12/2018 da Empresa MEDEIROS ENGENHARIA EIRELI, Nire 51600117580 e protocolo 182347907 - 12/12/2018. Autenticação: 6B75D72338B0F153D83CF6BC31DF34424A2A054. Julio Frederico Muller Neto - Secretário-Geral. Para validar este documento, acesse http://www.jucemat.mt.gov.br/ e informe nº do protocolo 18/234.790-7 e o código de segurança HjrZ Esta cópia foi autenticada digitalmente e assinada em 12/12/2018 por Julio Frederico Muller Neto – Secretário-Geral.

JULIO FREDERICO MULLER NETO
SECRETÁRIO GERAL

CLÁUSULA TERCEIRA DA 3ª ALTERAÇÃO

As Cláusulas e condições estabelecidas em atos já arquivados e que não foram expressamente modificadas por esta alteração continuam em vigor.

Nova Xavantina - MT, 05 de dezembro de 2018

PAULO PAZETO MEDEIROS
EMPRESÁRIO TITULAR

Testemunhas, contabilista e advogado:

HERITON PAZETO MEDEIROS
CRC-MT 16.341/O-3

HELTON CARLOS DE MEDEIROS FILHO
OAB-MT 11.658

Junta Comercial do Estado de Mato Grosso
Certifico registro sob o nº 2103507 em 12/12/2018 da Empresa MEDEIROS ENGENHARIA EIRELI, Nire 51600117580 e protocolo 182347907 - 12/12/2018. Autenticação: 6B75D72338B0F153D83CF6BC31DF34424A2A054. Julio Frederico Muller Neto - Secretário-Geral. Para validar este documento, acesse http://www.jucemat.mt.gov.br/ e informe nº do protocolo 18/234.790-7 e o código de segurança HjrZ Esta cópia foi autenticada digitalmente e assinada em 12/12/2018 por Julio Frederico Muller Neto – Secretário-Geral.

JULIO FREDERICO MULLER NETO
SECRETÁRIO GERAL

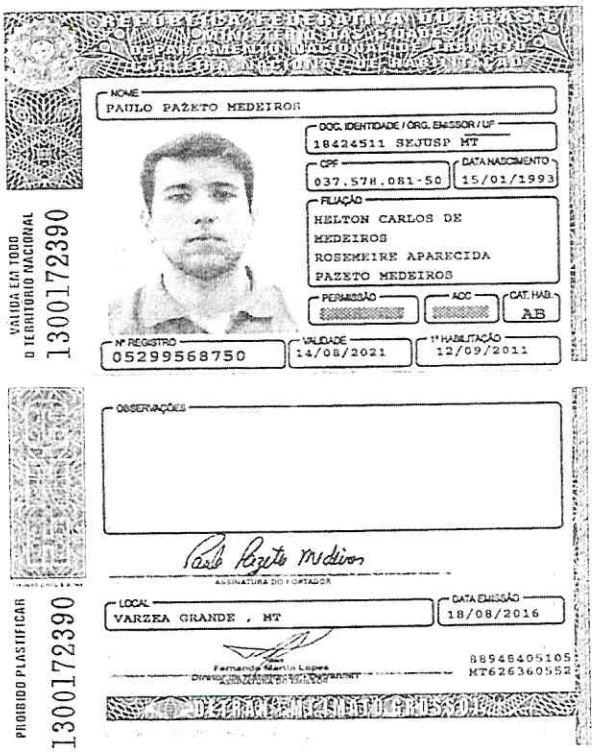

NOME
PAULO PAZETO MEDEIROS

DOC. IDENTIDADE / ÓRG. EMISSOR / UF
18424511 SEJUSP MT

CPF
037.578.081-50

DATA NASCIMENTO
15/01/1993

FILIAÇÃO
HELTON CARLOS DE MEDEIROS
ROSEMEIRE APARECIDA PAZETO MEDEIROS

PERMISSÃO

ACC

CAT. HAB.
AB

Nº REGISTRO
05299568750

VALIDADE
14/08/2021

1ª HABILITAÇÃO
12/09/2011

VÁLIDA EM TODO O TERRITÓRIO NACIONAL
1300172390

OBSERVAÇÕES

Paulo Pazeto Medeiros
ASSINATURA DO PORTADOR

LOCAL
VARZEA GRANDE , MT

DATA EMISSÃO
18/08/2016

Fernanda Martin Lopes
Diretor da Assinatura do Portador
ASSINATURA DO EMISSOR

88948405105
MT626360552

PROIBIDO PLASTIFICAR
1300172390

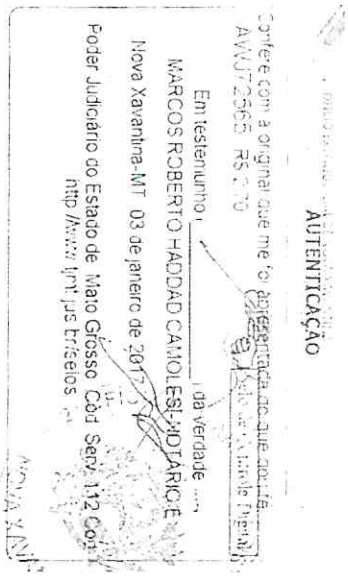

AUTENTICAÇÃO

Confere com a original que me foi apresentada do que dou fé.
AWJ72565 R$ 2,70

Em testemunho ( ) da verdade ....
MARCOS ROBERTO HADDAD CAMOLESI-NOTÁRIO E
Nova Xavantina-MT 03 de janeiro de 2017
Poder Judiciário do Estado de Mato Grosso Cód Serv. 112 Cor
http://www.tjmt.jus.br/selos

19

Junta Comercial do Estado de Mato Grosso
Certifico registro sob o nº 2103507 em 12/12/2018 da Empresa MEDEIROS ENGENHARIA EIRELI, Nire 51600117580 e protocolo 182347907 - 12/12/2018. Autenticação: 6B75D72338B0F153D83CF6BC31DF34424A2A054. Julio Frederico Muller Neto - Secretário-Geral. Para validar este documento, acesse http://www.jucemat.mt.gov.br/ e informe nº do protocolo 18/234.790-7 e o código de segurança HjrZ Esta cópia foi autenticada digitalmente e assinada em 12/12/2018 por Julio Frederico Muller Neto – Secretário-Geral.

JULIO FREDERICO MULLER NETO
SECRETARIO GERAL

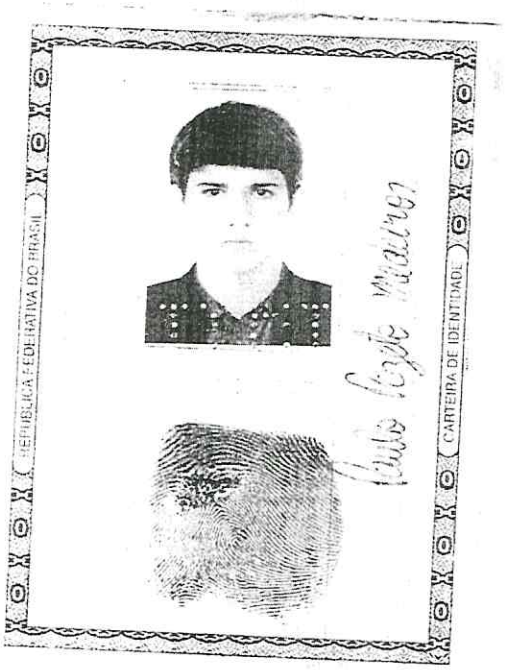

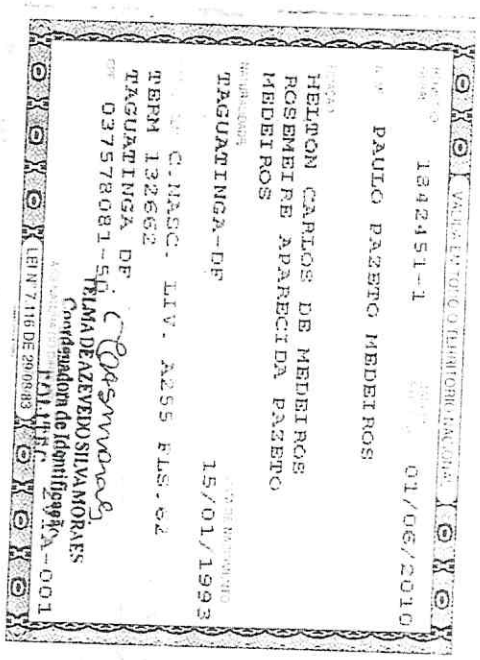

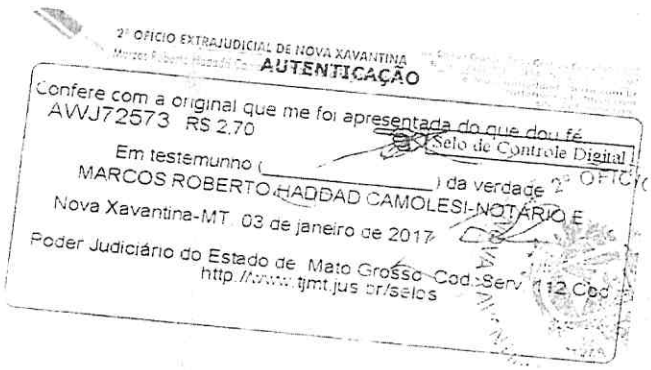

Junta Comercial do Estado de Mato Grosso
Certifico registro sob o nº 2103507 em 12/12/2018 da Empresa MEDEIROS ENGENHARIA EIRELI, Nire 51600117580 e protocolo 182347907 - 12/12/2018. Autenticação: 6B75D72338B0F153D83CF6BC31DF34424A2A054. Julio Frederico Muller Neto - Secretário-Geral. Para validar este documento, acesse http://www.jucemat.mt.gov.br/ e informe nº do protocolo 18/234.790-7 e o código de segurança HjrZ Esta cópia foi autenticada digitalmente e assinada em 12/12/2018 por Julio Frederico Muller Neto – Secretário-Geral.

JULIO FREDERICO MULLER NETO
SECRETARIO GERAL

GOVERNO DO ESTADO DE MATO GROSSO

SECRETARIA DE ESTADO DE FAZENDA
DOCUMENTO DE ARRECADAÇÃO - DAR MODELO 1 - AUT

01 - NOME DO CONTRIBUINTE: MEDEIROS ENGENHARIA EIRELI		03 - RESERVADO	04 - RESERVADO AO SELO FISCAL
		Nº T.P.A.R. / SEQUÊNCIA	OBRIGATÓRIO O USO DO SELO FISCAL NA SAÍDA PARA OUTRA U.F. 06122018 151756
05 - CNPJ OU CPF: 27.406.174/0001-05			
02 - ENDEREÇO COMPLETO: AV MATO GROSSO, 307 SALA 7 - CENTRO. NOVA XAVANTINA/MT		06 - INSCRIÇÃO ESTADUAL: 13.679.510-2	
07 - Nº DO SELO FISCAL		08 - Nº PARCELA: 01/01	09 - NÚMERO DA N.A.I./RENAVAN
10 - NOME DO MUNICÍPIO: NOVA XAVANTINA	20 - CODG. MUNIC.: 170003	21 - PERÍODO REF.: 12/2018	22 - DATA VENCTO.: 05/01/2019
			23 - INF. COMPLEMENTARES: 000/94.153.047-70
24 - ESPECIFICAÇÃO DA RECEITA: SERV.REG.JUCEMAT CAPITAL-RECEITA EXTRA			25 - CÓDIGO: 4545 / 26 - VALOR: 231,00
32 - INFORMAÇÕES PREVISTAS EM INSTRUÇÕES: Código da Sub-receita: 45450000 - POR VIA ADICIONAL NÃO RECEBER APÓS O VENCIMENTO.			CORREÇÃO MONETÁRIA / 27 - VALOR: 0,00
			MULTA / 28 - VALOR: 0,00
			JUROS / 29 - VALOR: 0,00
			T.S.E. / 30 - VALOR: 0,00
			TOTAL A RECOLHER / 31 - VALOR: 231,00
33 - VALOR A RECOLHER POR EXTENSO: DUZENTOS E TRINTA E UM REAIS			40 - AUTENTICAÇÃO MECANICA

Modelo aprovada pela Portaria nº 085/2002

Via Arrecadação

85800000002-0 31000123201-7 90105454500-0 09415304770-2

GOVERNO DO ESTADO DE MATO GROSSO

SECRETARIA DE ESTADO DE FAZENDA
DOCUMENTO DE ARRECADAÇÃO - DAR MODELO 1 - AUT

01 - NOME DO CONTRIBUINTE: MEDEIROS ENGENHARIA EIRELI		03 - RESERVADO	04 - RESERVADO AO SELO FISCAL
		Nº T.P.A.R. / SEQUÊNCIA	OBRIGATÓRIO O USO DO SELO FISCAL NA SAÍDA PARA OUTRA U.F. 06122018 151756
05 - CNPJ OU CPF: 27.406.174/0001-05			
02 - ENDEREÇO COMPLETO: AV MATO GROSSO, 307 SALA 7 - CENTRO. NOVA XAVANTINA/MT		06 - INSCRIÇÃO ESTADUAL: 13.679.510-2	
07 - Nº DO SELO FISCAL		08 - Nº PARCELA: 01/01	09 - NÚMERO DA N.A.I./RENAVAN
10 - NOME DO MUNICÍPIO: NOVA XAVANTINA	20 - CODG. MUNIC.: 170003	21 - PERÍODO REF.: 12/2018	22 - DATA VENCTO.: 05/01/2019
			23 - INF. COMPLEMENTARES: 000/94.153.047-70
24 - ESPECIFICAÇÃO DA RECEITA: SERV.REG.JUCEMAT CAPITAL-RECEITA EXTRA			25 - CÓDIGO: 4545 / 26 - VALOR: 231,00
32 - INFORMAÇÕES PREVISTAS EM INSTRUÇÕES: Código da Sub-receita: 45450000 - POR VIA ADICIONAL NÃO RECEBER APÓS O VENCIMENTO.			CORREÇÃO MONETÁRIA / 27 - VALOR: 0,00
			MULTA / 28 - VALOR: 0,00
			JUROS / 29 - VALOR: 0,00
			T.S.E. / 30 - VALOR: 0,00
			TOTAL A RECOLHER / 31 - VALOR: 231,00
33 - VALOR A RECOLHER POR EXTENSO: DUZENTOS E TRINTA E UM REAIS			40 - AUTENTICAÇÃO MECANICA

Modelo aprovada pela Portaria nº 085/2002

Via Contribuinte

85800000002-0 31000123201-7 90105454500-0 09415304770-2

Junta Comercial do Estado de Mato Grosso
Certifico registro sob o nº 2103507 em 12/12/2018 da Empresa MEDEIROS ENGENHARIA EIRELI, Nire 51600117580 e protocolo 182347907 - 12/12/2018. Autenticação: 6B75D72338B0F153D83CF6BC31DF34424A2A054. Julio Frederico Muller Neto - Secretário-Geral. Para validar este documento, acesse http://www.jucemat.mt.gov.br/ e informe nº do protocolo 18/234.790-7 e o código de segurança HjrZ Esta cópia foi autenticada digitalmente e assinada em 12/12/2018 por Julio Frederico Muller Neto – Secretário-Geral.

JULIO FREDERICO MULLER NETO
SECRETARIO GERAL

Associado: MEDEIROS ENGENHARIA EIRELI
Cooperativa: 0806
Conta Corrente: 97512-5

Tributos

Cooperativa Origem:	0806
Conta Origem:	97512-5
Número de Controle:	397481909
Tipo de Documento:	SEFAZ MT - DAR
Código de Barras:	658000000020310001202017901[illegible]
Valor Total (R$):	231,00
Data do Pagamento:	07/12/2018
Hora do Pagamento:	09:28:21
Descrição do Pagamento:	dar mudança capital [illegible]
Autenticação Eletrônica:	FA1F.3034.69DF.F163.A050.F1F2.F[illegible]9.04D7

* A transação acima foi realizada via aplicativo Sicredi conforme as condições especificadas neste comprovante. * Os dados digitados são de responsabilidade do usuário.
Sicredi Fone 3003 4770 (Capitais e Regiões Metropolitanas)
0800 724 4770 (Demais Regiões)
SAC 0800 724 7220
Ouvidoria 0800 646 2519

Junta Comercial do Estado de Mato Grosso
Certifico registro sob o nº 2103507 em 12/12/2018 da Empresa MEDEIROS ENGENHARIA EIRELI, Nire 51600117580 e protocolo 182347907 - 12/12/2018. Autenticação: 6B75D72338B0F153D83CF6BC31DF34424A2A054. Julio Frederico Muller Neto - Secretário-Geral. Para validar este documento, acesse http://www.jucemat.mt.gov.br/ e informe nº do protocolo 18/234.790-7 e o código de segurança HjrZ Esta cópia foi autenticada digitalmente e assinada em 12/12/2018 por Julio Frederico Muller Neto – Secretário-Geral.

JULIO FREDERICO MULLER NETO
SECRETÁRIO GERAL

JUNTA COMERCIAL DO ESTADO DE MATO GROSSO

Registro Digital

Documento Principal

Identificação do Processo		
Número do Protocolo	Número do Processo Módulo Integrador	Data
18/234.790-7	MT2201800085026	12/12/2018

Identificação do(s) Assinante(s)	
CPF	Nome
000.576.881-09	HELTON CARLOS DE MEDEIROS FILHO
706.979.221-20	HERITON PAZETO MEDEIROS

Junta Comercial do Estado de Mato Grosso
Certifico registro sob o nº 2103507 em 12/12/2018 da Empresa MEDEIROS ENGENHARIA EIRELI, Nire 51600117580 e protocolo 182347907 - 12/12/2018. Autenticação: 6B75D72338B0F153D83CF6BC31DF34424A2A054. Julio Frederico Muller Neto - Secretário-Geral. Para validar este documento, acesse http://www.jucemat.mt.gov.br/ e informe nº do protocolo 18/234.790-7 e o código de segurança HjrZ Esta cópia foi autenticada digitalmente e assinada em 12/12/2018 por Julio Frederico Muller Neto – Secretário-Geral.

Medeiros

INSTRUMENTO PARTICULAR DE PROCURAÇÃO

OUTORGANTE

PAULO PAZETO MEDEIROS,

OUTORGADO

HERITON PAZETO MEDEIROS

PODERES

PAULO PAZETO MEDEIROS

Junta Comercial do Estado de Mato Grosso
Certifico registro sob o nº 2103507 em 12/12/2018 da Empresa MEDEIROS ENGENHARIA EIRELI, Nire 51600117580 e protocolo 182347907 - 12/12/2018. Autenticação: 6B75D72338B0F153D83CF6BC31DF34424A2A054. Julio Frederico Muller Neto - Secretário-Geral. Para validar este documento, acesse http://www.jucemat.mt.gov.br/ e informe nº do protocolo 18/234.790-7 e o código de segurança HjrZ Esta cópia foi autenticada digitalmente e assinada em 12/12/2018 por Julio Frederico Muller Neto – Secretário-Geral.
JULIO FREDERICO MULLER NETO SECRETÁRIO GERAL

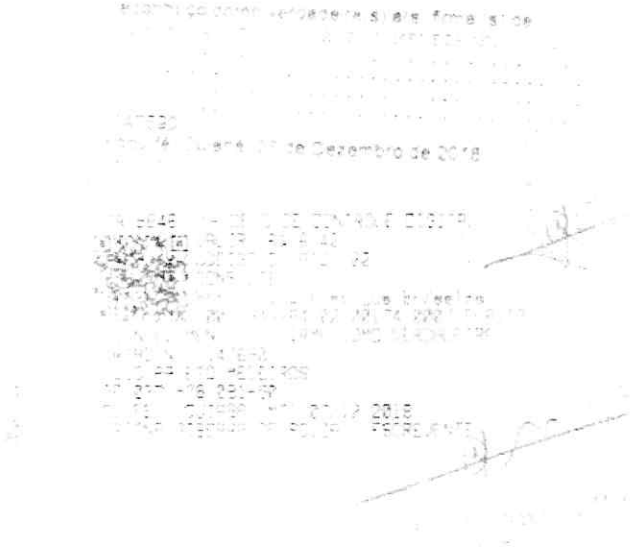

Junta Comercial do Estado de Mato Grosso
Certifico registro sob o nº 2103507 em 12/12/2018 da Empresa MEDEIROS ENGENHARIA EIRELI, Nire 51600117580 e protocolo 182347907 - 12/12/2018. Autenticação: 6B75D72338B0F153D83CF6BC31DF34424A2A054. Julio Frederico Muller Neto - Secretário-Geral. Para validar este documento, acesse http://www.jucemat.mt.gov.br/ e informe nº do protocolo 18/234.790-7 e o código de segurança HjrZ Esta cópia foi autenticada digitalmente e assinada em 12/12/2018 por Julio Frederico Muller Neto – Secretário-Geral.

JULIO FREDERICO MULLER NETO
SECRETÁRIO GERAL

JUNTA COMERCIAL DO ESTADO DE MATO GROSSO

Registro Digital

Anexo

Identificação do Processo		
Número do Protocolo	Número do Processo Módulo Integrador	Data
18/234.790-7	MT2201800085026	12/12/2018

Identificação do(s) Assinante(s)	
CPF	Nome
706.979.221-20	HERITON PAZETO MEDEIROS

Junta Comercial do Estado de Mato Grosso
Certifico registro sob o nº 2103507 em 12/12/2018 da Empresa MEDEIROS ENGENHARIA EIRELI, Nire 51600117580 e protocolo 182347907 - 12/12/2018. Autenticação: 6B75D72338B0F153D83CF6BC31DF34424A2A054. Julio Frederico Muller Neto - Secretário-Geral. Para validar este documento, acesse http://www.jucemat.mt.gov.br/ e informe nº do protocolo 18/234.790-7 e o código de segurança HjrZ Esta cópia foi autenticada digitalmente e assinada em 12/12/2018 por Julio Frederico Muller Neto – Secretário-Geral.

Ministério da Indústria, Comércio Exterior e Serviços
Secretaria Especial da Micro e Pequena Empresa
Departamento de Registro Empresarial e Integração
Secretaria de Estado de Desenvolvimento Econômico
Junta Comercial do Estado de Mato Grosso

TERMO DE AUTENTICAÇÃO - REGISTRO DIGITAL

Certifico que o ato, assinado digitalmente, da empresa MEDEIROS ENGENHARIA EIRELI, de nire 5160011758-0 e protocolado sob o número 18/234.790-7 em 12/12/2018, encontra-se registrado na Junta Comercial sob o número 2103507, em 12/12/2018. O ato foi deferido digitalmente pelo examinador Gislaine De Almeida Mendes.

Assina o registro, mediante certificado digital, o Secretário-Geral, Júlio Frederico Muller Neto. Para sua validação, deverá ser acessado o sitio eletrônico do Portal de Serviços / Validar Documentos (http://portalservicos.jucemat.mt.gov.br/Portal/pages/imagemProcesso/viaUnica.jsf) e informar o número de protocolo e chave de segurança.

Capa de Processo

Assinante(s)	
CPF	Nome
706.979.221-20	HERITON PAZETO MEDEIROS

Documento Principal

Assinante(s)	
CPF	Nome
706.979.221-20	HERITON PAZETO MEDEIROS
000.576.881-09	HELTON CARLOS DE MEDEIROS FILHO

Anexo

Assinante(s)	
CPF	Nome
706.979.221-20	HERITON PAZETO MEDEIROS

Cuiabá. Quarta-feira, 12 de Dezembro de 2018

Julio Frederico Muller Neto:955.179.101-06

Junta Comercial do Estado de Mato Grosso
Certifico registro sob o nº 2103507 em 12/12/2018 da Empresa MEDEIROS ENGENHARIA EIRELI, Nire 51600117580 e protocolo 182347907 - 12/12/2018. Autenticação: 6B75D72338B0F153D83CF6BC31DF34424A2A054. Julio Frederico Muller Neto - Secretário-Geral. Para validar este documento, acesse http://www.jucemat.mt.gov.br/ e informe nº do protocolo 18/234.790-7 e o código de segurança HjrZ Esta cópia foi autenticada digitalmente e assinada em 12/12/2018 por Julio Frederico Muller Neto – Secretário-Geral.

JUNTA COMERCIAL DO ESTADO DE MATO GROSSO

Registro Digital

O ato foi deferido e assinado digitalmente por :

Identificação do(s) Assinante(s)	
CPF	Nome
002.724.481-41	GISLAINE DE ALMEIDA MENDES AGUIAR
955.179.101-06	JULIO FREDERICO MULLER NETO

Cuiabá. Quarta-feira, 12 de Dezembro de 2018

Junta Comercial do Estado de Mato Grosso
Certifico registro sob o nº 2103507 em 12/12/2018 da Empresa MEDEIROS ENGENHARIA EIRELI, Nire 51600117580 e protocolo 182347907 - 12/12/2018. Autenticação: 6B75D72338B0F153D83CF6BC31DF34424A2A054. Julio Frederico Muller Neto - Secretário-Geral. Para validar este documento, acesse http://www.jucemat.mt.gov.br/ e informe nº do protocolo 18/234.790-7 e o código de segurança HjrZ Esta cópia foi autenticada digitalmente e assinada em 12/12/2018 por Julio Frederico Muller Neto – Secretário-Geral.

JULIO FREDERICO MULLER NETO
SECRETÁRIO GERAL

REPÚBLICA FEDERATIVA DO BRASIL

CADASTRO NACIONAL DA PESSOA JURÍDICA

NÚMERO DE INSCRIÇÃO	COMPROVANTE DE INSCRIÇÃO E DE SITUAÇÃO CADASTRAL	DATA DE ABERTURA
27.406.174/0001-05 MATRIZ		27/03/2017

NOME EMPRESARIAL
MEDEIROS ENGENHARIA EIRELI

TÍTULO DO ESTABELECIMENTO (NOME DE FANTASIA)	PORTE
MEDEIROS ENGENHARIA E ASSESSORIA	EPP

CÓDIGO E DESCRIÇÃO DA ATIVIDADE ECONÔMICA PRINCIPAL
71.12-0-00 - Serviços de engenharia

CÓDIGO E DESCRIÇÃO DAS ATIVIDADES ECONÔMICAS SECUNDÁRIAS
23.30-3-02 - Fabricação de artefatos de cimento para uso na construção
25.11-0-00 - Fabricação de estruturas metálicas
41.20-4-00 - Construção de edifícios
42.11-1-01 - Construção de rodovias e ferrovias
42.12-0-00 - Construção de obras de arte especiais
42.22-7-01 - Construção de redes de abastecimento de água, coleta de esgoto e construções correlatas, exceto obras de irrigação
43.13-4-00 - Obras de terraplenagem
43.21-5-00 - Instalação e manutenção elétrica
49.30-2-01 - Transporte rodoviário de carga, exceto produtos perigosos e mudanças, municipal
77.31-4-00 - Aluguel de máquinas e equipamentos agrícolas sem operador
77.32-2-01 - Aluguel de máquinas e equipamentos para construção sem operador, exceto andaimes

CÓDIGO E DESCRIÇÃO DA NATUREZA JURÍDICA
230-5 - Empresa Individual de Responsabilidade Limitada (de Natureza Empresári

LOGRADOURO	NÚMERO	COMPLEMENTO
AV MATO GROSSO	307	SALA 7

CEP	BAIRRO/DISTRITO	MUNICÍPIO	UF
78.690-000	CENTRO	NOVA XAVANTINA	MT

ENDEREÇO ELETRÔNICO	TELEFONE
MEDEIROS@MEDEIROSECIA.COM.BR	(66) 3438-2359/ (65) 8149-5359

ENTE FEDERATIVO RESPONSÁVEL (EFR)
*****

SITUAÇÃO CADASTRAL	DATA DA SITUAÇÃO CADASTRAL
ATIVA	27/03/2017

MOTIVO DE SITUAÇÃO CADASTRAL

SITUAÇÃO ESPECIAL	DATA DA SITUAÇÃO ESPECIAL
********	********

Aprovado pela Instrução Normativa RFB nº 1.863, de 27 de dezembro de 2018.

Emitido no dia **06/04/2020** às **13:03:56** (data e hora de Brasília).

Página: **1/1**

GOVERNO DO ESTADO DE MATO GROSSO
SECRETARIA DE ESTADO DE FAZENDA
CADASTRO DE CONTRIBUINTE - CCE/MT
COMPROVANTE DE INSCRIÇÃO ESTADUAL E SITUAÇÃO CADASTRAL

Número de Inscrição Estadual	CNPJ	Data Início Atividade - SEFAZ
13.679.510-2	**27.406.174/0001-05**	**30/03/2017**

NOME EMPRESARIAL
MEDEIROS ENGENHARIA EIRELI

TÍTULO DO ESTABELECIMENTO(NOME FANTASIA)
CAPAZ ENGENHARIA

CÓDIGO E DESCRIÇÃO DA ATIVIDADE ECONÔMICA PRINCIPAL
7112-0/00 - Serviços de engenharia

CÓDIGO E DESCRIÇÃO DAS ATIVIDADES ECONÔMICAS SECUNDÁRIAS

2330-3/02 - Fabricação de artefatos de cimento para uso na construção
2511-0/00 - Fabricação de estruturas metálicas
4120-4/00 - Construção de edifícios
4211-1/01 - Construção de rodovias e ferrovias
4212-0/00 - Construção de obras de arte especiais
4222-7/01 - Construção de redes de abastecimento de água, coleta de esgoto e construções correlatas, exceto obras de irrigação
4313-4/00 - Obras de terraplenagem
4321-5/00 - Instalação e manutenção elétrica
4930-2/01 - Transporte rodoviário de carga, exceto produtos perigosos e mudanças, municipal
7731-4/00 - Aluguel de máquinas e equipamentos agrícolas sem operador
7732-2/01 - Aluguel de máquinas e equipamentos para construção sem operador, exceto andaimes

CÓDIGO E DESCRIÇÃO DE NATUREZA JURÍDICA
2305 - EMPRESA INDIVIDUAL DE RESPONSABILIDADE LIMITADA (de Natureza Empresária)

LOGRADOURO	NÚMERO	COMPLEMENTO
AV MATO GROSSO	**307**	**SALA 7**

CEP	BAIRRO	MUNICÍPIO	UF
78690-000	**CENTRO**	**NOVA XAVANTINA**	**MT**

ENDEREÇO ELETRÔNICO	TELEFONE
controladoria@medeirosecia.com.br	**(66) 343-8235**

SITUAÇÃO CADASTRAL	DATA SITUAÇÃO CADASTRAL
ATIVO	**19/10/2017**

MOTIVO DA SITUAÇÃO CADASTRAL

SIMPLES NACIONAL	MICRO EMPREENDEDOR INDIVIDUAL
NÃO	**NÃO**

Emitido no dia 03/01/2020 às 14:53:57 (data e hora de Cuiabá)

Prefeitura Municipal de Nova Xavantina – MT
CNPJ: 15.024.045/0001-73
Avenida Expedição Roncador Xingu,nº 249 – CENTRO
CEP: 78690-000 Nova Xavantina – MT
www.novaxavantinamt.com.br

ALVARÁ DE FISCALIZAÇÃO | LOCALIZAÇÃO, INSTALAÇÃO FUNCIONAMENTO

Nº do Alvará: **8/2020** Data de emissão: **23/01/2020** Data de validade: **31/12/2020**

Inscrição Municipal	Inscrição Estadual	Documento (CPF/CNPJ)	Data de constituição
10167		**27.406.174/0001-05**	**27/03/2017**

Horário de funcionamento	Data do Início da Atividade
HORÁRIO COMERCIAL	**27/03/2017**

Nome/Razão Social
MEDEIROS ENGENHARIA EIRELI

Nome Fantasia
MEDEIROS ENGENHARIA E ASSESSORIA

Atividade Econômica

Código	Descrição da atividade	Principal	Data do início da vigência
71.1.2-0.00	Serviços de engenharia	Sim	27/03/2017
42.1.2-0.00	Construção de obras-de-arte especiais	Não	27/03/2017
43.2.1-5.00	Instalação e manutenção elétrica	Não	27/03/2017
43.1.3-4.00	Obras de terraplenagem	Não	27/03/2017
23.3.0-3.02	Fabricação de artefatos de cimento para uso na construção	Não	27/03/2017
25.1.1-0.00	Fabricação de estruturas metálicas	Não	27/03/2017
41.2.0-4.00	Construção de edifícios	Não	27/03/2017
42.1.1-1.01	Construção de rodovias e ferrovias	Não	27/03/2017
42.2.2-7.01	Construção de redes de abastecimento de água, coleta de esgoto e construções correlatas	Não	27/03/2017
49.3.0-2.01	Transporte rodoviário de carga, exceto produtos perigosos e mudanças, municipal	Não	27/03/2017
77.3.1-4.00	Aluguel de máquinas e equipamentos agrícolas sem operador	Não	27/03/2017
77.3.2-2.01	Aluguel de máquinas e equipamentos para construção sem operador, exceto andaimes	Não	27/03/2017

Tipo / Logradouro / Número	Complemento
Avenida Mato Grosso, Nº 307	**Sala 7**

Distrito	Bairro	Cidade / Estado	CEP	Área Ocupada
	Centro	**Nova Xavantina - MT**	**78690-000**	

Observação:

[illegible] com a Resolução CONSEMA nº 85/2014, combinado com disposto na Lei Mu[illegible] 17, a partir de janeiro de 2019, para fins de obtenção de Alvará será exigido [illegible] Ambiental, para as tipologias de atividades, empreendimentos [illegible] [illegible] e poluidoras e natureza da atividade.

O ALVARÁ DEVERÁ SER AFIXADO EM LUGAR VISÍVEL EM CASO DE ATIVIDADE ESTABELECIDA OU APRESENTADO PELO CONTRIBUINTE QUANDO NÃO ESTABELECIDO E RENOVADO ANUALMENTE.

Autenticação Mecânica

10167230120203112202082020274061740001056857661015005000010 9

Emissão: 23/01/2020 14:48:48
Usuário:

Verifique a Autenticidade do seu Alvara pelo site http://agiliblue.agilicloud.com.br/portal/novaxavantina/#/autenticidade
Utilizando o codigo: 917149934

MINISTÉRIO DA FAZENDA
Secretaria da Receita Federal do Brasil
Procuradoria-Geral da Fazenda Nacional

CERTIDÃO POSITIVA COM EFEITOS DE NEGATIVA DE DÉBITOS RELATIVOS AOS TRIBUTOS FEDERAIS E À DÍVIDA ATIVA DA UNIÃO

Nome: MEDEIROS ENGENHARIA EIRELI
CNPJ: 27.406.174/0001-05

Ressalvado o direito de a Fazenda Nacional cobrar e inscrever quaisquer dívidas de responsabilidade do sujeito passivo acima identificado que vierem a ser apuradas, é certificado que:

1. constam débitos administrados pela Secretaria da Receita Federal do Brasil (RFB) com exigibilidade suspensa nos termos do art. 151 da Lei nº 5.172, de 25 de outubro de 1966 - Código Tributário Nacional (CTN), ou objeto de decisão judicial que determina sua desconsideração para fins de certificação da regularidade fiscal, ou ainda não vencidos; e

2. não constam inscrições em Dívida Ativa da União (DAU) na Procuradoria-Geral da Fazenda Nacional (PGFN).

Conforme disposto nos arts. 205 e 206 do CTN, este documento tem os mesmos efeitos da certidão negativa.

Esta certidão é válida para o estabelecimento matriz e suas filiais e, no caso de ente federativo, para todos os órgãos e fundos públicos da administração direta a ele vinculados. Refere-se à situação do sujeito passivo no âmbito da RFB e da PGFN e abrange inclusive as contribuições sociais previstas nas alíneas 'a' a 'd' do parágrafo único do art. 11 da Lei nº 8.212, de 24 de julho de 1991.

A aceitação desta certidão está condicionada à verificação de sua autenticidade na Internet, nos endereços <http://rfb.gov.br> ou <http://www.pgfn.gov.br>.

Certidão emitida gratuitamente com base na Portaria Conjunta RFB/PGFN nº 1.751, de 2/10/2014.
Emitida às 15:42:04 do dia 04/11/2019 <hora e data de Brasília>.
Válida até 02/05/2020.
Código de controle da certidão: **BA2A.4D9F.A75B.F22B**
Qualquer rasura ou emenda invalidará este documento.

ESTADO DE MATO GROSSO
PROCURADORIA GERAL DO ESTADO
SECRETARIA DE ESTADO DE FAZENDA

CERTIDÃO NEGATIVA DE DÉBITOS RELATIVOS A CRÉDITOS TRIBUTÁRIOS E NÃO TRIBUTÁRIOS ESTADUAIS GERIDOS PELA PROCURADORIA-GERAL DO ESTADO E PELA SECRETARIA DE ESTADO DE FAZENDA

CND Nº 0028215328

Finalidade: **CERTIDÃO CONJUNTA DE PENDÊNCIAS TRIBUTÁRIAS E NÃO TRIBUTÁRIAS JUNTO À SEFAZ E À PGE DO ESTADO DE MATO GROSSO**
Data da emissão: **23/03/2020** Hora da emissão: **14:05:55**

Nome/denominação do sujeito passivo: **MEDEIROS ENGENHARIA EIRELI**
CNPJ: **27.406.174/0001-05**

CERTIFICAMOS que, até a data e hora em epígrafe, conforme parâmetros constantes no Anexo I da Portaria Conjunta n° 008/2018-PGE/SEFAZ, não consta, nas bases informatizadas e integradas ao sistema de processamento de dados da CND, da Secretaria de Estado de Fazenda, e nas bases informatizadas e integradas ao sistema de processamento de dados da Dívida Ativa do Estado, junto à Procuradoria-Geral do Estado, pendência, em nome do sujeito passivo acima indicado.
Fica ressalvado o direito de a Fazenda Pública do Estado de Mato Grosso exigir e/ou inscrever em Dívida Ativa quaisquer dívidas de responsabilidade do sujeito passivo acima identificado que vierem a ser apuradas.
OBS. A presente Certidão não alcança o cumprimento de obrigações cujo controle ainda não esteja informatizado ou integrado ao sistema da CND e/ou da Dívida Ativa.
A autenticidade desta Certidão deverá ser confirmada via internet nos endereços www.sefaz.mt.gov.br ou www.pge.mt.gov.br.

Certidao válida até: **21/04/2020.**
Fornecimento gratuito

Número de Autenticação: **T9K299U2KBTAU2UU**

1.
32

Prefeitura Municipal de Nova Xavantina-MT

AV. EXPEDIÇÃO RONCADOR XINGÚ, 249
CEP 78690-000
CNPJ – 15.024.045/0001-73

Certidão Negativa de Débitos Relativos aos Tributos Municipais

Numero da Certidão	Processo/Protocolo	Exercicio
65		2020

Nome/Razão social	CPF/CNPJ
MEDEIROS ENGENHARIA EIRELI	27406174000105

Endereço	Bairro
Avenida MATO GROSSO, 307	CENTRO

Cidade	Estado	CEP
NOVA XAVANTINA	MATO GROSSO	78690-000

Finalidade

Certifico para os devidos fins de direito que o contribuinte acima citado, até a presente data NÂO CONSTAM DEBITOS com Tributos Municipais, inscrito ou não em Divida Ativa.

Fica ressalvado o direito de a Fazenda Publica Municipal, cobrar quaisquer dividas posteriormente constatada, mesmo as referentes a periodos compreendidos nesta certidão.

29/05/2020

NOVA XAVANTINA - MT 13/01/2020

684576130120200000006520200323907600016229052020000000274061740001 05

34

Verifique a Autenticidade do seu Alvara pelo site http://agiliblue.agilicloud.com.br/portal/novaxavantina/#/autenticidade
Utilizando o codigo: 1456201812

Voltar Imprimir

CAIXA
CAIXA ECONÔMICA FEDERAL

Certificado de Regularidade do FGTS - CRF

Inscrição: 27.406.174/0001-05
Razão Social: MEDEIROS ENGENHARIA EIRELI EPP
Endereço: AV MATO GROSSO 307 SALA 07 / CENTRO / NOVA XAVANTINA / MT / 78690-000

A Caixa Econômica Federal, no uso da atribuição que lhe confere o Art. 7, da Lei 8.036, de 11 de maio de 1990, certifica que, nesta data, a empresa acima identificada encontra-se em situação regular perante o Fundo de Garantia do Tempo de Servico - FGTS.

O presente Certificado não servirá de prova contra cobrança de quaisquer débitos referentes a contribuições e/ou encargos devidos, decorrentes das obrigações com o FGTS.

Validade: 07/03/2020 a 04/07/2020

Certificação Número: 2020030703261589106620

Informação obtida em 06/04/2020 08:47:25

A utilização deste Certificado para os fins previstos em Lei esta condicionada a verificação de autenticidade no site da Caixa: **www.caixa.gov.br**

35

PODER JUDICIÁRIO
JUSTIÇA DO TRABALHO

CERTIDÃO NEGATIVA DE DÉBITOS TRABALHISTAS

Nome: MEDEIROS ENGENHARIA EIRELI
(MATRIZ E FILIAIS) CNPJ: 27.406.174/0001-05
Certidão nº: 7926440/2020
Expedição: 06/04/2020, às 13:00:19
Validade: 02/10/2020 - 180 (cento e oitenta) dias, contados da data de sua expedição.

Certifica-se que **MEDEIROS ENGENHARIA EIRELI (MATRIZ E FILIAIS)**, inscrito(a) no CNPJ sob o nº **27.406.174/0001-05**, **NÃO CONSTA** do Banco Nacional de Devedores Trabalhistas.
Certidão emitida com base no art. 642-A da Consolidação das Leis do Trabalho, acrescentado pela Lei nº 12.440, de 7 de julho de 2011, e na Resolução Administrativa nº 1470/2011 do Tribunal Superior do Trabalho, de 24 de agosto de 2011.
Os dados constantes desta Certidão são de responsabilidade dos Tribunais do Trabalho e estão atualizados até 2 (dois) dias anteriores à data da sua expedição.
No caso de pessoa jurídica, a Certidão atesta a empresa em relação a todos os seus estabelecimentos, agências ou filiais.
A aceitação desta certidão condiciona-se à verificação de sua autenticidade no portal do Tribunal Superior do Trabalho na Internet (http://www.tst.jus.br).
Certidão emitida gratuitamente.

INFORMAÇÃO IMPORTANTE
Do Banco Nacional de Devedores Trabalhistas constam os dados necessários à identificação das pessoas naturais e jurídicas inadimplentes perante a Justiça do Trabalho quanto às obrigações estabelecidas em sentença condenatória transitada em julgado ou em acordos judiciais trabalhistas, inclusive no concernente aos recolhimentos previdenciários, a honorários, a custas, a emolumentos ou a recolhimentos determinados em lei; ou decorrentes de execução de acordos firmados perante o Ministério Público do Trabalho ou Comissão de Conciliação Prévia.

4-
36

Sistema Nacional de Registro de Empresas Mercantil - SINREM
Governo do Estado de Mato Grosso
Secretaria de Estado da Fazenda do Estado de Mato Grosso
Junta Comercial do Estado de Mato Grosso

Certidão Simplificada

Certificamos que as informações abaixo constam dos documentos arquivados nesta Junta Comercial e são vigentes na data de sua expedição.

Nome Empresarial: MEDEIROS ENGENHARIA EIRELI

Natureza Jurídica: EMPRESA INDIVIDUAL DE RESPONSABILIDADE LIMITADA (DE NATUREZA EMPRESARIA)

Número de Identificação do Registro de Empresas - NIRE	CNPJ	Data de Arquivamento do Ato Constitutivo	Data de Início de Atividade
5160011758-0	27.406.174/0001-05	27/03/2017	27/03/2017

Endereço Completo:

AVENIDA MATO GROSSO 307 SALA 7 - BAIRRO CENTRO CEP 78690-000 - NOVA XAVANTINA/MT

Objeto Social:

SERVICOS DE ENGENHARIA, ARQUITETURA E TERRAPLENAGEM. CONSTRUCAO DE RODOVIAS, FERROVIAS, EDIFICIOS, REDES DE ABASTECIMENTO DE AGUA, COLETAS DE ESGOTO E OBRAS DE ARTE ESPECIAIS TAIS COMO PONTES E VIADUTOS. INSTALACAO E MANUTENCAO ELETRICA. ALUGUEL DE MAQUINAS E EQUIPAMENTOS DE CONSTRUCAO E AGRICOLAS, SEM OPERADOR. FABRICACAO DE ESTRUTURAS METALICAS E ARTEFATOS DE CIMENTO PARA USO NA CONSTRUCAO. TRANSPORTE RODOVIARIO DE CARGAS, EXCETO PRODUTOS PERIGOSOS.

Capital Social:	Microempresa ou Empresa de Pequeno Porte	Prazo de Duração
R$ 500.000,00 QUINHENTOS MIL REAIS Capital Integralizado: R$ 500.000,00 QUINHENTOS MIL REAIS	EMPRESA PEQUENO PORTE (Lei Complementar nº123/06)	INDETERMINADO

Titular/Administrador

CPF/NIRE	Nome	Térm. Mandato	Função
037.578.081-50	PAULO PAZETO MEDEIROS	xxxxxxx	TITULAR / ADMINISTRADOR

Status: XXXXXXXX

Situação: ATIVA

Último Arquivamento: 12/12/2018

Número: 2103507

Ato 002 - ALTERACAO

Evento(s) 2247 - ALTERACAO DE CAPITAL SOCIAL

Empresa(s) Antecessora(s)

Nome Anterior	Nire	Número Aprovação	UF	Tipo Movimentação
MEDEIROS ENGENHARIA EIRELI EPP	xxxxxxx	2077880	xx	ALTERAÇÃO DE NOME EMPRESARIAL
CAPAZ ENGENHARIA EIRELI EPP	5160011758-0	20179881680	xx	ALTERAÇÃO DE NOME EMPRESARIAL

Filial(ais) nesta Unidade da Federação ou fora dela

Nire	CNPJ	Endereço

NADA MAIS#

Cuiabá, 08 de Abril de 2020 09:54

JULIO FREDERICO MULLER NETO
SECRETÁRIO GERAL

Certidão Simplificada Digital emitida pela JUNTA COMERCIAL DO ESTADO DE MATO GROSSO e certificada digitalmente. Se desejar confirmar a autenticidade desta certidão, acesse o site da JUCEMAT (http://www.jucemat.mt.gov.br/) e clique em validar certidão. A certidão pode ser validada de duas formas:
1) Validação por envio de arquivo (upload)
2) Validação visual (digite o nº C200000214881 e visualize a certidão)

20/044.357-7

37

DADOS DAS ASSINATURAS

Entidade: MEDEIROS ENGENHARIA EIRELI

Período da Escrituração: 01/01/2018 a 31/12/2018 CNPJ: 27.406.174/0001-05

Número de Ordem do Livro: 1

Dados das Assinaturas da Escrituração

Qualificação do Assinante	Pessoa jurídica (e-CNPJ ou e-PJ)
Tipo do Certificado	Pessoa Jurídica
CPF / CNPJ	037.578.081-50
Nº da Série do Certificado	5288676830563639813
Nome do Signatário	MEDEIROS ENGENHARIA EIRELI:27406174000105
Autoridade Certificadora Emissora	AC SAFEWEB RFB
Validade	21/05/2018 a 21/05/2019

Qualificação do Assinante	contador
Tipo do Certificado	Pessoa Física
CPF / CNPJ	706.979.221-20
Nº da Série do Certificado	6796348127739543001
Nome do Signatário	HERITON PAZETO MEDEIROS:70697922120
Autoridade Certificadora Emissora	AC SAFEWEB RFB
Validade	10/05/2017 a 10/05/2020

38

DADOS DAS ASSINATURAS

Entidade: MEDEIROS ENGENHARIA EIRELI

Período da Escrituração: 01/01/2018 a 31/12/2018 CNPJ: 27.406.174/0001-05

Número de Ordem do Livro: 1

Dados das Assinaturas do Termo de Verificação para Fins de Substituição

Qualificação do Assinante	Contador/Contabilista Responsável pelo Termo de Verificação para Fins de Substituição da ECD
Tipo do Certificado	Pessoa Física
CPF / CNPJ	706.979.221-20
Nº de Série do Certificado	6796348127739543001
Nome do Signatário	HERITON PAZETO MEDEIROS:70697922120
Autoridade Certificadora Emissora	AC SAFEWEB RFB
Validade	10/05/2017 a 10/05/2020

BALANÇO PATRIMONIAL

Entidade: MEDEIROS ENGENHARIA EIRELI

Período da Escrituração: 01/01/2018 a 31/12/2018 CNPJ: 27.406.174/0001-05

Número de Ordem do Livro: 1

Período Selecionado: 01 de Janeiro de 2018 a 31 de Dezembro de 2018

Descrição	Nota	Saldo Inicial	Saldo Final
ATIVO		R$ 105.978,16	R$ 523.348,30
ATIVO CIRCULANTE		R$ 105.978,16	R$ 523.348,30
DISPONÍVEL		R$ 92.468,16	R$ 497.663,30
CAIXA		R$ 92.468,16	R$ 497.663,30
CAIXA GERAL		R$ 92.468,16	R$ 497.663,30
CLIENTES		R$ 13.510,00	R$ 25.685,00
DUPLICATAS A RECEBER		R$ 13.510,00	R$ 25.685,00
CLIENTES DIVERSOS		R$ 13.510,00	R$ 25.685,00
PASSIVO		R$ 105.978,16	R$ 523.348,30
PASSIVO CIRCULANTE		R$ 1.273,54	R$ 5.546,57
FORNECEDORES		R$ 0,00	R$ 2.430,00
FORNECEDORES		R$ 0,00	R$ 2.430,00
FORNECEDORES DIVERSOS		R$ 0,00	R$ 2.430,00
OBRIGAÇÕES TRIBUTÁRIAS		R$ 1.273,54	R$ 3.116,57
IMPOSTOS E CONTRIBUIÇÕES A RECOLHER		R$ 1.273,54	R$ 3.116,57
ISS A RECOLHER		R$ 139,24	R$ 1.392,40
IRPJ A RECOLHER		R$ 648,48	R$ 887,28
CSLL A RECOLHER		R$ 389,09	R$ 532,37
PIS A RECOLHER		R$ 17,23	R$ 57,17
COFINS A RECOLHER		R$ 79,50	R$ 247,35
PATRIMÔNIO LÍQUIDO		R$ 104.704,62	R$ 517.801,73
CAPITAL SOCIAL		R$ 93.700,00	R$ 500.000,00
CAPITAL SUBSCRITO		R$ 93.700,00	R$ 500.000,00
CAPITAL SOCIAL		R$ 93.700,00	R$ 500.000,00
LUCROS OU PREJUÍZOS ACUMULADOS		R$ 11.004,62	R$ 17.801,73
LUCROS OU PREJUÍZOS ACUMULADOS		R$ 11.004,62	R$ 17.801,73
LUCRO ACUMULADO		R$ 11.004,62	R$ 18.822,68
PREJUIZO ACUMULADO		R$ 0,00	R$ (1.020,95)
LUCRO ACUMULADO DO EXERCÍCIO		R$ 0,00	R$ 0,00
(-) PREJUÍZO ACUMULADO DO EXERCÍCIO		R$ 0,00	R$ 0,00

Este documento é parte integrante de escrituração cuja autenticação se comprova pelo recibo de número 47.3A.C0.32.49.9F.1E.42.74.48.DF.2D.70.13.95.B8.A0.15.37.89-7, nos termos do Decreto nº 9.555/2018.

Este relatório foi gerado pelo Sistema Público de Escrituração Digital – Sped

Versão 6.0.3 do Visualizador

DEMONSTRAÇÃO DE RESULTADO DO EXERCÍCIO

Entidade: MEDEIROS ENGENHARIA EIRELI

Período da Escrituração: 01/01/2018 a 31/12/2018 CNPJ: 27.406.174/0001-05

Número de Ordem do Livro: 1

Período Selecionado: 01 de Janeiro de 2018 a 31 de Dezembro de 2018

Descrição	Nota	Valor
RECEITA OPERACIONAL BRUTA		R$ 12.175,00
SERVIÇOS TÉCNICOS DE ENGENHARIA		R$ 12.175,00
(-) DEDUÇÕES		R$ (1.770,95)
(-) FRETES E CARRETOS		R$ (20,95)
(-) SERVIÇOS CONTABEIS MENSAIS (PJ)		R$ (1.750,00)
= RECEITA OPERACIONAL LIQUIDA		R$ 10.404,05
RECEITA LÍQUIDA		R$ 10.404,05
LUCRO BRUTO		R$ 10.404,05
(-) DESPESAS OPERACIONAIS		R$ (1.991,90)
(-) DESPESAS COM VENDAS		R$ (1.991,90)
(-) (-) ISS		R$ (1.670,88)
(-) (-) COFINS		R$ (263,85)
(-) (-) PIS		R$ (57,17)
(-) DESPESAS ADMINISTRATIVAS		R$ (680,00)
(-) SERVIÇOS PRESTADOS POR TERCEIROS		R$ (680,00)
(-) (-) IRPJ E CSLL		R$ (935,04)
(-) (-) CONTRIBUIÇÃO SOCIAL		R$ (350,64)
(-) (-) IMPOSTO DE RENDA		R$ (584,40)
= LUCRO ANTES DAS PARTICIPAÇÕES		R$ 6.797,11
RESULTADO OPERACIONAL		R$ 6.797,11
RESULTADO ANTES DO IR E CSL		R$ 6.797,11
LUCRO LÍQUIDO DO EXERCÍCIO		R$ 6.797,11

41

Entidade: MEDEIROS ENGENHARIA EIRELI

Período da Escrituração: 01/01/2018 a 31/12/2018 CNPJ: 27.406.174/0001-05 Número de Ordem do Livro: 1

Período Selecionado: 01 de Janeiro de 2018 a 31 de Dezembro de 2018

Data	Nº da Conta	Nome da Conta	Centro de Custo	Histórico	Nº do Lançamento	Valor	D/C
10/01/2018	5	CAIXA GERAL		INTEGRAÇÃO IMPOSTOS ESCRITA FISCAL - PAGAMENTO IMPOSTO ISS, 12/2017, PARCELA 1.	81	R$ 139,24	C
10/01/2018	173	ISS A RECOLHER		INTEGRAÇÃO IMPOSTOS ESCRITA FISCAL - PAGAMENTO IMPOSTO ISS, 12/2017, PARCELA 1.	81	R$ 139,24	D
25/01/2018	5	CAIXA GERAL		INTEGRAÇÃO IMPOSTOS ESCRITA FISCAL - PAGAMENTO IMPOSTO COFINS, 12/2017, PARCELA 1.	37	R$ 79,50	C
25/01/2018	180	COFINS A RECOLHER		INTEGRAÇÃO IMPOSTOS ESCRITA FISCAL - PAGAMENTO IMPOSTO COFINS, 12/2017, PARCELA 1.	37	R$ 79,50	D
25/01/2018	5	CAIXA GERAL		INTEGRAÇÃO IMPOSTOS ESCRITA FISCAL - PAGAMENTO IMPOSTO PIS, 12/2017, PARCELA 1.	40	R$ 17,23	C
25/01/2018	179	PIS A RECOLHER		INTEGRAÇÃO IMPOSTOS ESCRITA FISCAL - PAGAMENTO IMPOSTO PIS, 12/2017, PARCELA 1.	40	R$ 17,23	D
25/01/2018	5	CAIXA GERAL		INTEGRAÇÃO IMPOSTOS ESCRITA FISCAL - PAGAMENTO IMPOSTO IRPJ-LP, 11/2017, PARCELA 1.	82	R$ 218,40	C
25/01/2018	176	IRPJ A RECOLHER		INTEGRAÇÃO IMPOSTOS ESCRITA FISCAL - PAGAMENTO IMPOSTO IRPJ-LP, 11/2017, PARCELA 1.	82	R$ 218,40	D
25/01/2018	5	CAIXA GERAL		INTEGRAÇÃO IMPOSTOS ESCRITA FISCAL - PAGAMENTO IMPOSTO IRPJ-LP, 12/2017, PARCELA 1.	83	R$ 127,20	C
25/01/2018	176	IRPJ A RECOLHER		INTEGRAÇÃO IMPOSTOS ESCRITA FISCAL - PAGAMENTO IMPOSTO IRPJ-LP, 12/2017, PARCELA 1.	83	R$ 127,20	D
25/01/2018	5	CAIXA GERAL		INTEGRAÇÃO IMPOSTOS ESCRITA FISCAL - PAGAMENTO IMPOSTO CSOC, 12/2017, PARCELA 1.	86	R$ 76,32	C
25/01/2018	177	CSLL A RECOLHER		INTEGRAÇÃO IMPOSTOS ESCRITA FISCAL - PAGAMENTO IMPOSTO CSOC, 12/2017, PARCELA 1.	86	R$ 76,32	D
25/01/2018	5	CAIXA GERAL		INTEGRAÇÃO IMPOSTOS ESCRITA FISCAL - PAGAMENTO IMPOSTO CSOC, 11/2017, PARCELA 1.	87	R$ 131,04	C
25/01/2018	177	CSLL A RECOLHER		INTEGRAÇÃO IMPOSTOS ESCRITA FISCAL - PAGAMENTO IMPOSTO CSOC, 11/2017, PARCELA 1.	87	R$ 131,04	D
31/01/2018	173	ISS A RECOLHER		INTEGRAÇÃO IMPOSTOS ESCRITA FISCAL - APURAÇÃO IMPOSTO ISS, 01/2018.	291	R$ 139,24	C

Empresa: MEDEIROS ENGENHARIA EIRELI

Período da Escrituração: 01/01/2018 a 31/12/2018 CNPJ: 27.406.174/0001-05 Número de Ordem do Livro: 1

Período Selecionado: 01 de Janeiro de 2018 a 31 de Dezembro de 2018

Data	Nº da Conta	Nome da Conta	Centro de Custo	Histórico	Nº do Lançamento	Valor	D/C
31/01/2018	427	(-) ISS		INTEGRAÇÃO IMPOSTOS ESCRITA FISCAL - APURAÇÃO IMPOSTO ISS, 01/2018.	291	R$ 139,24	D
28/02/2018	173	ISS A RECOLHER		INTEGRAÇÃO IMPOSTOS ESCRITA FISCAL - APURAÇÃO IMPOSTO ISS, 02/2018.	292	R$ 139,24	C
28/02/2018	427	(-) ISS		INTEGRAÇÃO IMPOSTOS ESCRITA FISCAL - APURAÇÃO IMPOSTO ISS, 02/2018.	292	R$ 139,24	D
29/03/2018	506	FORNECEDORES DIVERSOS		/NF 1924, FORNECEDOR MEDEIROS ASSESSORIA EMPRESARIAL LTDA - M.	184	R$ 250,00	C
29/03/2018	585	SERVIÇOS CONTABEIS MENSAIS (PJ)		/NF 1924, FORNECEDOR MEDEIROS ASSESSORIA EMPRESARIAL LTDA - M.	184	R$ 250,00	D
31/03/2018	173	ISS A RECOLHER		INTEGRAÇÃO IMPOSTOS ESCRITA FISCAL - APURAÇÃO IMPOSTO ISS, 03/2018.	293	R$ 139,24	C
31/03/2018	427	(-) ISS		INTEGRAÇÃO IMPOSTOS ESCRITA FISCAL - APURAÇÃO IMPOSTO ISS, 03/2018.	293	R$ 139,24	D
30/04/2018	173	ISS A RECOLHER		INTEGRAÇÃO IMPOSTOS ESCRITA FISCAL - APURAÇÃO IMPOSTO ISS, 04/2018.	294	R$ 139,24	C
30/04/2018	427	(-) ISS		INTEGRAÇÃO IMPOSTOS ESCRITA FISCAL - APURAÇÃO IMPOSTO ISS, 04/2018.	294	R$ 139,24	D
31/05/2018	506	FORNECEDORES DIVERSOS		/NF 2127, FORNECEDOR MEDEIROS ASSESSORIA EMPRESARIAL LTDA - M.	185	R$ 250,00	C
31/05/2018	585	SERVIÇOS CONTABEIS MENSAIS (PJ)		/NF 2127, FORNECEDOR MEDEIROS ASSESSORIA EMPRESARIAL LTDA - M.	185	R$ 250,00	D
31/05/2018	173	ISS A RECOLHER		INTEGRAÇÃO IMPOSTOS ESCRITA FISCAL - APURAÇÃO IMPOSTO ISS, 05/2018.	295	R$ 139,24	C
31/05/2018	427	(-) ISS		INTEGRAÇÃO IMPOSTOS ESCRITA FISCAL - APURAÇÃO IMPOSTO ISS, 05/2018.	295	R$ 139,24	D
07/06/2018	411	SERVIÇOS TÉCNICOS DE ENGENHARIA		INTEGRAÇÃO ACUMULADORES ESCRITA FISCAL - /NF 7, CLIENTE CAETANO CIA LTDA.	195	R$ 500,00	C
07/06/2018	519	CLIENTES DIVERSOS		INTEGRAÇÃO ACUMULADORES ESCRITA FISCAL - /NF 7, CLIENTE CAETANO CIA LTDA.	195	R$ 500,00	D
21/06/2018	506	FORNECEDORES DIVERSOS		/NF 2206, FORNECEDOR MEDEIROS ASSESSORIA EMPRESARIAL LTDA - M.	186	R$ 250,00	C
21/06/2018	585	SERVIÇOS CONTABEIS MENSAIS (PJ)		/NF 2206, FORNECEDOR MEDEIROS ASSESSORIA EMPRESARIAL LTDA - M.	186	R$ 250,00	D
30/06/2018	173	ISS A RECOLHER		INTEGRAÇÃO IMPOSTOS ESCRITA FISCAL - APURAÇÃO IMPOSTO ISS, 06/2018.	296	R$ 139,24	C
30/06/2018	427	(-) ISS		INTEGRAÇÃO IMPOSTOS ESCRITA FISCAL - APURAÇÃO IMPOSTO ISS, 06/2018.	296	R$ 139,24	D
30/06/2018	179	PIS A RECOLHER		INTEGRAÇÃO IMPOSTOS ESCRITA FISCAL - APURAÇÃO IMPOSTO PIS, 06/2018.	297	R$ 3,25	C

Emissão: MEDEIROS ENGENHARIA EIRELI

Período da Escrituração: 01/01/2018 a 31/12/2018 CNPJ: 27.406.174/0001-05 Número de Ordem do Livro: 1

Período Selecionado: 01 de Janeiro de 2018 a 31 de Dezembro de 2018

Data	Nº da Conta	Nome da Conta	Centro de Custo	Histórico	Nº do Lançamento	Valor	D/C
30/06/2018	429	(-) PIS		INTEGRAÇÃO IMPOSTOS ESCRITA FISCAL - APURAÇÃO IMPOSTO PIS, 06/2018.	297	R$ 3,25	D
30/06/2018	180	COFINS A RECOLHER		INTEGRAÇÃO IMPOSTOS ESCRITA FISCAL - APURAÇÃO IMPOSTO COFINS, 06/2018.	298	R$ 15,00	C
30/06/2018	428	(-) COFINS		INTEGRAÇÃO IMPOSTOS ESCRITA FISCAL - APURAÇÃO IMPOSTO COFINS, 06/2018.	298	R$ 15,00	D
30/06/2018	177	CSLL A RECOLHER		INTEGRAÇÃO IMPOSTOS ESCRITA FISCAL - APURAÇÃO IMPOSTO CSOC, 06/2018.	299	R$ 14,40	C
30/06/2018	477	(-) CONTRIBUIÇÃO SOCIAL		INTEGRAÇÃO IMPOSTOS ESCRITA FISCAL - APURAÇÃO IMPOSTO CSOC, 06/2018.	299	R$ 14,40	D
30/06/2018	176	IRPJ A RECOLHER		INTEGRAÇÃO IMPOSTOS ESCRITA FISCAL - APURAÇÃO IMPOSTO IRPJ-LP, 06/2018.	300	R$ 24,00	C
30/06/2018	478	(-) IMPOSTO DE RENDA		INTEGRAÇÃO IMPOSTOS ESCRITA FISCAL - APURAÇÃO IMPOSTO IRPJ-LP, 06/2018.	300	R$ 24,00	D
31/07/2018	506	FORNECEDORES DIVERSOS		/NF 2274, FORNECEDOR MEDEIROS ASSESSORIA EMPRESARIAL LTDA - M.	187	R$ 250,00	C
31/07/2018	585	SERVIÇOS CONTABEIS MENSAIS (PJ)		/NF 2274, FORNECEDOR MEDEIROS ASSESSORIA EMPRESARIAL LTDA - M.	187	R$ 250,00	D
31/07/2018	173	ISS A RECOLHER		INTEGRAÇÃO IMPOSTOS ESCRITA FISCAL - APURAÇÃO IMPOSTO ISS, 07/2018.	301	R$ 139,24	C
31/07/2018	427	(-) ISS		INTEGRAÇÃO IMPOSTOS ESCRITA FISCAL - APURAÇÃO IMPOSTO ISS, 07/2018.	301	R$ 139,24	D
31/08/2018	173	ISS A RECOLHER		INTEGRAÇÃO IMPOSTOS ESCRITA FISCAL - APURAÇÃO IMPOSTO ISS, 08/2018.	302	R$ 139,24	C
31/08/2018	427	(-) ISS		INTEGRAÇÃO IMPOSTOS ESCRITA FISCAL - APURAÇÃO IMPOSTO ISS, 08/2018.	302	R$ 139,24	D
01/09/2018	506	FORNECEDORES DIVERSOS		/NF 2334, FORNECEDOR MEDEIROS ASSESSORIA EMPRESARIAL LTDA - M.	188	R$ 250,00	C
01/09/2018	585	SERVIÇOS CONTABEIS MENSAIS (PJ)		/NF 2334, FORNECEDOR MEDEIROS ASSESSORIA EMPRESARIAL LTDA - M.	188	R$ 250,00	D
10/09/2018	411	SERVIÇOS TÉCNICOS DE ENGENHARIA		INTEGRAÇÃO ACUMULADORES ESCRITA FISCAL - /NF 8, CLIENTE CONSTRUTORA SÃO VALENTIN LTDA.	196	R$ 1.100,00	C
10/09/2018	519	CLIENTES DIVERSOS		INTEGRAÇÃO ACUMULADORES ESCRITA FISCAL - /NF 8, CLIENTE CONSTRUTORA SÃO VALENTIN LTDA.	196	R$ 1.100,00	D
14/09/2018	506	FORNECEDORES DIVERSOS		/NF 1718, FORNECEDOR NADIOMAR TEREBINTO 83436553115.	189	R$ 200,00	C
14/09/2018	362	SERVIÇOS PRESTADOS POR TERCEIROS		/NF 1718, FORNECEDOR NADIOMAR TEREBINTO 83436553115.	189	R$ 200,00	D
20/09/2018	411	SERVIÇOS TÉCNICOS DE ENGENHARIA		INTEGRAÇÃO ACUMULADORES ESCRITA FISCAL - /NF 9, CLIENTE J F MARQUES RODRIGUES SERVICOS.	197	R$ 1.000,00	C

Entidade: MEDEIROS ENGENHARIA EIRELI

Período da Escrituração: 01/01/2018 a 31/12/2018 CNPJ: 27.406.174/0001-05 Número de Ordem do Livro: 1

Período Selecionado: 01 de Janeiro de 2018 a 31 de Dezembro de 2018

Data	Nº da Conta	Nome da Conta	Centro de Custo	Histórico	Nº do Lançamento	Valor	D/C
20/09/2018	519	CLIENTES DIVERSOS		INTEGRAÇÃO ACUMULADORES ESCRITA FISCAL - /NF 9, CLIENTE J F MARQUES RODRIGUES SERVICOS.	197	R$ 1.000,00	D
20/09/2018	411	SERVIÇOS TÉCNICOS DE ENGENHARIA		INTEGRAÇÃO ACUMULADORES ESCRITA FISCAL - /NF 10, CLIENTE TITANIUM ENGENHARIA LTDA.	198	R$ 500,00	C
20/09/2018	519	CLIENTES DIVERSOS		INTEGRAÇÃO ACUMULADORES ESCRITA FISCAL - /NF 10, CLIENTE TITANIUM ENGENHARIA LTDA.	198	R$ 500,00	D
24/09/2018	411	SERVIÇOS TÉCNICOS DE ENGENHARIA		INTEGRAÇÃO ACUMULADORES ESCRITA FISCAL - /NF 11, CLIENTE DSC ENGENHARIA E SERVICOS EIRELI.	199	R$ 280,00	C
24/09/2018	519	CLIENTES DIVERSOS		INTEGRAÇÃO ACUMULADORES ESCRITA FISCAL - /NF 11, CLIENTE DSC ENGENHARIA E SERVICOS EIRELI.	199	R$ 280,00	D
28/09/2018	506	FORNECEDORES DIVERSOS		/NF 1729, FORNECEDOR NADIOMAR TEREBINTO 83436553115.	190	R$ 100,00	C
28/09/2018	362	SERVIÇOS PRESTADOS POR TERCEIROS		/NF 1729, FORNECEDOR NADIOMAR TEREBINTO 83436553115.	190	R$ 100,00	D
28/09/2018	411	SERVIÇOS TÉCNICOS DE ENGENHARIA		INTEGRAÇÃO ACUMULADORES ESCRITA FISCAL - /NF 12, CLIENTE JUNCAO ENGENHARIA E CONSTRUCOES LTDA.	200	R$ 500,00	C
28/09/2018	519	CLIENTES DIVERSOS		INTEGRAÇÃO ACUMULADORES ESCRITA FISCAL - /NF 12, CLIENTE JUNCAO ENGENHARIA E CONSTRUCOES LTDA.	200	R$ 500,00	D
30/09/2018	173	ISS A RECOLHER		INTEGRAÇÃO IMPOSTOS ESCRITA FISCAL - APURAÇÃO IMPOSTO ISS, 09/2018.	303	R$ 139,24	C
30/09/2018	427	(-) ISS		INTEGRAÇÃO IMPOSTOS ESCRITA FISCAL - APURAÇÃO IMPOSTO ISS, 09/2018.	303	R$ 139,24	D
30/09/2018	177	CSLL A RECOLHER		INTEGRAÇÃO IMPOSTOS ESCRITA FISCAL - APURAÇÃO IMPOSTO CSOC, 09/2018.	304	R$ 97,34	C
30/09/2018	477	(-) CONTRIBUIÇÃO SOCIAL		INTEGRAÇÃO IMPOSTOS ESCRITA FISCAL - APURAÇÃO IMPOSTO CSOC, 09/2018.	304	R$ 97,34	D
30/09/2018	176	IRPJ A RECOLHER		INTEGRAÇÃO IMPOSTOS ESCRITA FISCAL - APURAÇÃO IMPOSTO IRPJ-LP, 09/2018.	305	R$ 162,24	C
30/09/2018	478	(-) IMPOSTO DE RENDA		INTEGRAÇÃO IMPOSTOS ESCRITA FISCAL - APURAÇÃO IMPOSTO IRPJ-LP, 09/2018.	305	R$ 162,24	D
04/10/2018	411	SERVIÇOS TÉCNICOS DE ENGENHARIA		INTEGRAÇÃO ACUMULADORES ESCRITA FISCAL - /NF 13, CLIENTE CONSTRUTORA E LOCADORA DUARTE EIRELI.	201	R$ 4.270,00	C
04/10/2018	519	CLIENTES DIVERSOS		INTEGRAÇÃO ACUMULADORES ESCRITA FISCAL - /NF 13, CLIENTE CONSTRUTORA E LOCADORA DUARTE EIRELI.	201	R$ 4.270,00	D

Entidade: MEDEIROS ENGENHARIA EIRELI

Período da Escrituração: 01/01/2018 a 31/12/2018 CNPJ: 27.406.174/0001-05 Número de Ordem do Livro: 1

Período Selecionado: 01 de Janeiro de 2018 a 31 de Dezembro de 2018

Data	Nº da Conta	Nome da Conta	Centro de Custo	Histórico	Nº do Lançamento	Valor	D/C
10/10/2018	5	CAIXA GERAL		INTEGRAÇÃO IMPOSTOS ESCRITA FISCAL - PAGAMENTO IMPOSTO ISS, 09/2018, PARCELA 1.	107	R$ 139,24	C
10/10/2018	173	ISS A RECOLHER		INTEGRAÇÃO IMPOSTOS ESCRITA FISCAL - PAGAMENTO IMPOSTO ISS, 09/2018, PARCELA 1.	107	R$ 139,24	D
26/10/2018	411	SERVIÇOS TÉCNICOS DE ENGENHARIA		INTEGRAÇÃO ACUMULADORES ESCRITA FISCAL - /NF 14, CLIENTE CONSTRUTORA SÃO VALENTIN LTDA.	202	R$ 2.475,00	C
26/10/2018	519	CLIENTES DIVERSOS		INTEGRAÇÃO ACUMULADORES ESCRITA FISCAL - /NF 14, CLIENTE CONSTRUTORA SÃO VALENTIN LTDA.	202	R$ 2.475,00	D
29/10/2018	411	SERVIÇOS TÉCNICOS DE ENGENHARIA		INTEGRAÇÃO ACUMULADORES ESCRITA FISCAL - /NF 15, CLIENTE ASEVEDO SILVA SERVICOS DE CONSTRUCAO EIRELI.	203	R$ 1.000,00	C
29/10/2018	519	CLIENTES DIVERSOS		INTEGRAÇÃO ACUMULADORES ESCRITA FISCAL - /NF 15, CLIENTE ASEVEDO SILVA SERVICOS DE CONSTRUCAO EIRELI.	203	R$ 1.000,00	D
31/10/2018	506	FORNECEDORES DIVERSOS		/NF 2432, FORNECEDOR MEDEIROS ASSESSORIA EMPRESARIAL LTDA - M.	191	R$ 250,00	C
31/10/2018	585	SERVIÇOS CONTABEIS MENSAIS (PJ)		/NF 2432, FORNECEDOR MEDEIROS ASSESSORIA EMPRESARIAL LTDA - M.	191	R$ 250,00	D
31/10/2018	173	ISS A RECOLHER		INTEGRAÇÃO IMPOSTOS ESCRITA FISCAL - APURAÇÃO IMPOSTO ISS, 10/2018.	306	R$ 139,24	C
31/10/2018	427	(-) ISS		INTEGRAÇÃO IMPOSTOS ESCRITA FISCAL - APURAÇÃO IMPOSTO ISS, 10/2018.	306	R$ 139,24	D
31/10/2018	179	PIS A RECOLHER		INTEGRAÇÃO IMPOSTOS ESCRITA FISCAL - APURAÇÃO IMPOSTO PIS, 10/2018.	307	R$ 50,34	C
31/10/2018	429	(-) PIS		INTEGRAÇÃO IMPOSTOS ESCRITA FISCAL - APURAÇÃO IMPOSTO PIS, 10/2018.	307	R$ 50,34	D
31/10/2018	180	COFINS A RECOLHER		INTEGRAÇÃO IMPOSTOS ESCRITA FISCAL - APURAÇÃO IMPOSTO COFINS, 10/2018.	308	R$ 232,35	C
31/10/2018	428	(-) COFINS		INTEGRAÇÃO IMPOSTOS ESCRITA FISCAL - APURAÇÃO IMPOSTO COFINS, 10/2018.	308	R$ 232,35	D
08/11/2018	411	SERVIÇOS TÉCNICOS DE ENGENHARIA		INTEGRAÇÃO ACUMULADORES ESCRITA FISCAL - /NF 16, CLIENTE CONSTRUTORA E LOCADORA DUARTE EIRELI.	204	R$ 550,00	C
08/11/2018	519	CLIENTES DIVERSOS		INTEGRAÇÃO ACUMULADORES ESCRITA FISCAL - /NF 16, CLIENTE CONSTRUTORA E LOCADORA DUARTE EIRELI.	204	R$ 550,00	D
30/11/2018	173	ISS A RECOLHER		INTEGRAÇÃO IMPOSTOS ESCRITA FISCAL - APURAÇÃO IMPOSTO ISS, 11/2018.	309	R$ 139,24	C
30/11/2018	427	(-) ISS		INTEGRAÇÃO IMPOSTOS ESCRITA FISCAL	309	R$ 139,24	D

Empresário: MEDEIROS ENGENHARIA EIRELI

Período da Escrituração: 01/01/2018 a 31/12/2018 CNPJ: 27.406.174/0001-05 Número de Ordem do Livro: 1

Período Selecionado: 01 de Janeiro de 2018 a 31 de Dezembro de 2018

Data	Nº da Conta	Nome da Conta	Centro de Custo	Histórico	Nº do Lançamento	Valor	D/C
				- APURAÇÃO IMPOSTO ISS, 11/2018.			
30/11/2018	179	PIS A RECOLHER		INTEGRAÇÃO IMPOSTOS ESCRITA FISCAL - APURAÇÃO IMPOSTO PIS, 11/2018.	310	R$ 3,58	C
30/11/2018	429	(-) PIS		INTEGRAÇÃO IMPOSTOS ESCRITA FISCAL - APURAÇÃO IMPOSTO PIS, 11/2018.	310	R$ 3,58	D
30/11/2018	180	COFINS A RECOLHER		INTEGRAÇÃO IMPOSTOS ESCRITA FISCAL - APURAÇÃO IMPOSTO COFINS, 11/2018.	311	R$ 16,50	C
30/11/2018	428	(-) COFINS		INTEGRAÇÃO IMPOSTOS ESCRITA FISCAL - APURAÇÃO IMPOSTO COFINS, 11/2018.	311	R$ 16,50	D
07/12/2018	5	CAIXA GERAL		INTEGRAÇÃO IMPOSTOS ESCRITA FISCAL - /NF 630387, FORNECEDOR VIACAO XAVANTE LTDA.	288	R$ 20,95	C
07/12/2018	312	FRETES E CARRETOS		INTEGRAÇÃO IMPOSTOS ESCRITA FISCAL - /NF 630387, FORNECEDOR VIACAO XAVANTE LTDA.	288	R$ 20,95	D
07/12/2018	506	FORNECEDORES DIVERSOS		/NF 2523, FORNECEDOR MEDEIROS ASSESSORIA EMPRESARIAL LTDA - M.	289	R$ 250,00	C
07/12/2018	585	SERVIÇOS CONTABEIS MENSAIS (PJ)		/NF 2523, FORNECEDOR MEDEIROS ASSESSORIA EMPRESARIAL LTDA - M.	289	R$ 250,00	D
08/12/2018	506	FORNECEDORES DIVERSOS		/NF 1801, FORNECEDOR NADIOMAR TEREBINTO 83436553115.	290	R$ 380,00	C
08/12/2018	362	SERVIÇOS PRESTADOS POR TERCEIROS		/NF 1801, FORNECEDOR NADIOMAR TEREBINTO 83436553115.	290	R$ 380,00	D
10/12/2018	5	CAIXA GERAL		INTEGRAÇÃO IMPOSTOS ESCRITA FISCAL - PAGAMENTO IMPOSTO ISS, 11/2018, PARCELA 1.	110	R$ 139,24	C
10/12/2018	173	ISS A RECOLHER		INTEGRAÇÃO IMPOSTOS ESCRITA FISCAL - PAGAMENTO IMPOSTO ISS, 11/2018, PARCELA 1.	110	R$ 139,24	D
12/12/2018	245	CAPITAL SOCIAL		CAPITAL SOCIAL INTEGRALIZADO EM MOEDA CORRENTE NO ATO DE ALTERAÇÃO CONTRATUAL NO DIA 12/12/2018.	287	R$ 406.300,00	C
12/12/2018	5	CAIXA GERAL		CAPITAL SOCIAL INTEGRALIZADO EM MOEDA CORRENTE NO ATO DE ALTERAÇÃO CONTRATUAL NO DIA 12/12/2018.	287	R$ 406.300,00	D
24/12/2018	5	CAIXA GERAL		INTEGRAÇÃO IMPOSTOS ESCRITA FISCAL - PAGAMENTO IMPOSTO COFINS, 11/2018, PARCELA 1.	111	R$ 16,50	C
24/12/2018	180	COFINS A RECOLHER		INTEGRAÇÃO IMPOSTOS ESCRITA FISCAL - PAGAMENTO IMPOSTO COFINS, 11/2018, PARCELA 1.	111	R$ 16,50	D

Entidade: MEDEIROS ENGENHARIA EIRELI

Período da Escrituração: 01/01/2018 a 31/12/2018 CNPJ: 27.406.174/0001-05 Número de Ordem do Livro: 1

Período Selecionado: 01 de Janeiro de 2018 a 31 de Dezembro de 2018

Data	Nº da Conta	Nome da Conta	Centro de Custo	Histórico	Nº do Lançamento	Valor	D/C
31/12/2018	362	SERVIÇOS PRESTADOS POR TERCEIROS		INTEGRAÇÃO ZERAMENTO - APURAÇÃO RESULTADO - 2018	171	R$ 700,95	C
31/12/2018	473	RESULTADO DO EXERCÍCIO		INTEGRAÇÃO ZERAMENTO - APURAÇÃO RESULTADO - 2018	171	R$ 700,95	D
31/12/2018	473	RESULTADO DO EXERCÍCIO		INTEGRAÇÃO ZERAMENTO - APURAÇÃO RESULTADO - 2018	172	R$ 12.175,00	C
31/12/2018	411	SERVIÇOS TÉCNICOS DE ENGENHARIA		INTEGRAÇÃO ZERAMENTO - APURAÇÃO RESULTADO - 2018	172	R$ 12.175,00	D
31/12/2018	427	(-) ISS		INTEGRAÇÃO ZERAMENTO - APURAÇÃO RESULTADO - 2018	173	R$ 1.670,88	C
31/12/2018	473	RESULTADO DO EXERCÍCIO		INTEGRAÇÃO ZERAMENTO - APURAÇÃO RESULTADO - 2018	173	R$ 1.670,88	D
31/12/2018	428	(-) COFINS		INTEGRAÇÃO ZERAMENTO - APURAÇÃO RESULTADO - 2018	174	R$ 263,85	C
31/12/2018	473	RESULTADO DO EXERCÍCIO		INTEGRAÇÃO ZERAMENTO - APURAÇÃO RESULTADO - 2018	174	R$ 263,85	D
31/12/2018	429	(-) PIS		INTEGRAÇÃO ZERAMENTO - APURAÇÃO RESULTADO - 2018	175	R$ 57,17	C
31/12/2018	473	RESULTADO DO EXERCÍCIO		INTEGRAÇÃO ZERAMENTO - APURAÇÃO RESULTADO - 2018	175	R$ 57,17	D
31/12/2018	477	(-) CONTRIBUIÇÃO SOCIAL		INTEGRAÇÃO ZERAMENTO - APURAÇÃO RESULTADO - 2018	176	R$ 350,64	C
31/12/2018	473	RESULTADO DO EXERCÍCIO		INTEGRAÇÃO ZERAMENTO - APURAÇÃO RESULTADO - 2018	176	R$ 350,64	D
31/12/2018	478	(-) IMPOSTO DE RENDA		INTEGRAÇÃO ZERAMENTO - APURAÇÃO RESULTADO - 2018	177	R$ 584,40	C
31/12/2018	473	RESULTADO DO EXERCÍCIO		INTEGRAÇÃO ZERAMENTO - APURAÇÃO RESULTADO - 2018	177	R$ 584,40	D
31/12/2018	585	SERVIÇOS CONTABEIS MENSAIS (PJ)		INTEGRAÇÃO ZERAMENTO - APURAÇÃO RESULTADO - 2018	178	R$ 750,00	C
31/12/2018	473	RESULTADO DO EXERCÍCIO		INTEGRAÇÃO ZERAMENTO - APURAÇÃO RESULTADO - 2018	178	R$ 750,00	D
31/12/2018	522	LUCRO ACUMULADO DO EXERCÍCIO		INTEGRAÇÃO ZERAMENTO - APURAÇÃO RESULTADO - 2018	179	R$ 7.797,11	C
31/12/2018	473	RESULTADO DO EXERCÍCIO		INTEGRAÇÃO ZERAMENTO - APURAÇÃO RESULTADO - 2018	179	R$ 7.797,11	D
31/12/2018	266	LUCRO ACUMULADO		INTEGRAÇÃO ZERAMENTO - APURAÇÃO RESULTADO - 2018	180	R$ 7.797,11	C
31/12/2018	522	LUCRO ACUMULADO DO EXERCÍCIO		INTEGRAÇÃO ZERAMENTO - APURAÇÃO RESULTADO - 2018	180	R$ 7.797,11	D
31/12/2018	473	RESULTADO DO EXERCÍCIO		INTEGRAÇÃO ZERAMENTO - APURAÇÃO RESULTADO - 2018	181	R$ 20,95	C

Entidade: MEDEIROS ENGENHARIA EIRELI

Período da Escrituração: 01/01/2018 a 31/12/2018 CNPJ: 27.406.174/0001-05 Número de Ordem do Livro: 1

Período Selecionado: 01 de Janeiro de 2018 a 31 de Dezembro de 2018

Data	Nº da Conta	Nome da Conta	Centro de Custo	Histórico	Nº do Lançamento	Valor	D/C
31/12/2018	362	SERVIÇOS PRESTADOS POR TERCEIROS		INTEGRAÇÃO ZERAMENTO - APURAÇÃO RESULTADO - 2018	181	R$ 20,95	D
31/12/2018	522	LUCRO ACUMULADO DO EXERCÍCIO		INTEGRAÇÃO ZERAMENTO - APURAÇÃO RESULTADO - 2018	182	R$ 20,95	C
31/12/2018	473	RESULTADO DO EXERCÍCIO		INTEGRAÇÃO ZERAMENTO - APURAÇÃO RESULTADO - 2018	182	R$ 20,95	D
31/12/2018	266	LUCRO ACUMULADO		INTEGRAÇÃO ZERAMENTO - APURAÇÃO RESULTADO - 2018	183	R$ 20,95	C
31/12/2018	522	LUCRO ACUMULADO DO EXERCÍCIO		INTEGRAÇÃO ZERAMENTO - APURAÇÃO RESULTADO - 2018	183	R$ 20,95	D
31/12/2018	312	FRETES E CARRETOS		INTEGRAÇÃO ZERAMENTO - APURAÇÃO RESULTADO - 2018	229	R$ 20,95	C
31/12/2018	473	RESULTADO DO EXERCÍCIO		INTEGRAÇÃO ZERAMENTO - APURAÇÃO RESULTADO - 2018	229	R$ 20,95	D
31/12/2018	585	SERVIÇOS CONTABEIS MENSAIS (PJ)		INTEGRAÇÃO ZERAMENTO - APURAÇÃO RESULTADO - 2018	230	R$ 1.000,00	C
31/12/2018	473	RESULTADO DO EXERCÍCIO		INTEGRAÇÃO ZERAMENTO - APURAÇÃO RESULTADO - 2018	230	R$ 1.000,00	D
31/12/2018	473	RESULTADO DO EXERCÍCIO		INTEGRAÇÃO ZERAMENTO - APURAÇÃO RESULTADO - 2018	231	R$ 1.020,95	C
31/12/2018	523	(-) PREJUÍZO ACUMULADO DO EXERCÍCIO		INTEGRAÇÃO ZERAMENTO - APURAÇÃO RESULTADO - 2018	231	R$ 1.020,95	D
31/12/2018	523	(-) PREJUÍZO ACUMULADO DO EXERCÍCIO		INTEGRAÇÃO ZERAMENTO - APURAÇÃO RESULTADO - 2018	232	R$ 1.020,95	C
31/12/2018	267	PREJUIZO ACUMULADO		INTEGRAÇÃO ZERAMENTO - APURAÇÃO RESULTADO - 2018	232	R$ 1.020,95	D
31/12/2018	173	ISS A RECOLHER		INTEGRAÇÃO IMPOSTOS ESCRITA FISCAL - APURAÇÃO IMPOSTO ISS, 12/2018.	312	R$ 139,24	C
31/12/2018	427	(-) ISS		INTEGRAÇÃO IMPOSTOS ESCRITA FISCAL - APURAÇÃO IMPOSTO ISS, 12/2018.	312	R$ 139,24	D
31/12/2018	177	CSLL A RECOLHER		INTEGRAÇÃO IMPOSTOS ESCRITA FISCAL - APURAÇÃO IMPOSTO CSOC, 12/2018.	313	R$ 238,90	C
31/12/2018	477	(-) CONTRIBUIÇÃO SOCIAL		INTEGRAÇÃO IMPOSTOS ESCRITA FISCAL - APURAÇÃO IMPOSTO CSOC, 12/2018.	313	R$ 238,90	D
31/12/2018	176	IRPJ A RECOLHER		INTEGRAÇÃO IMPOSTOS ESCRITA FISCAL - APURAÇÃO IMPOSTO IRPJ-LP, 12/2018.	314	R$ 398,16	C
31/12/2018	478	(-) IMPOSTO DE RENDA		INTEGRAÇÃO IMPOSTOS ESCRITA FISCAL - APURAÇÃO IMPOSTO IRPJ-LP, 12/2018.	314	R$ 398,16	D

MINISTÉRIO DA FAZENDA
SECRETARIA DA RECEITA FEDERAL DO BRASIL
SISTEMA PÚBLICO DE ESCRITURAÇÃO DIGITAL – Sped Versão: 6.0.3

RECIBO DE ENTREGA DE ESCRITURAÇÃO CONTÁBIL DIGITAL

IDENTIFICAÇÃO DO TITULAR DA ESCRITURAÇÃO

NIRE	CNPJ
	27.406.174/0001-05

NOME EMPRESARIAL
MEDEIROS ENGENHARIA EIRELI

IDENTIFICAÇÃO DA ESCRITURAÇÃO

FORMA DA ESCRITURAÇÃO CONTÁBIL
Livro Diário

PERÍODO DA ESCRITURAÇÃO
01/01/2018 a 31/12/2018

NATUREZA DO LIVRO
LIVRO DIARIO

NÚMERO DO LIVRO
1

IDENTIFICAÇÃO DO ARQUIVO (HASH)
47.3A.C0.32.49.9F.1E.42.74.48.DF.2D.70.13.95.B8.A0.15.37.89

ESTE LIVRO FOI ASSINADO COM OS SEGUINTES CERTIFICADOS DIGITAIS:

QUALIFICAÇÃO DO SIGNATARIO	CPF/CNPJ	NOME	Nº SÉRIE DO CERTIFICADO	VALIDADE	RESPONSÁVEL LEGAL
Pessoa jurídica (e-CNPJ ou e-PJ)	27406174000105	MEDEIROS ENGENHARIA EIRELI:27406174000105	528867683056363981 3	21/05/2018 a 21/05/2019	Sim
contador	70697922120	HERITON PAZETO MEDEIROS:70697922120	679634812773954300 1	10/05/2017 a 10/05/2020	Não
Contador/Contabilista Responsável pelo Termo de Verificação para Fins de Substituição da ECD	70697922120	HERITON PAZETO MEDEIROS:70697922120	679634812773954300 1	10/05/2017 a 10/05/2020	-

NÚMERO DO RECIBO:
47.3A.C0.32.49.9F.1E.42.74.48.DF.2D.
70.13.95.B8.A0.15.37.89-7

Escrituração recebida via Internet
pelo Agente Receptor SERPRO
em 07/05/2019 às 17:46:50

90.36.36.2A.A1.00.66.99
05.79.15.A7.14.F4.D7.81

Considera-se autenticado o livro contábil a que se refere este recibo nos termos do Decreto nº 9.555/2018, dispensando-se qualquer outra forma de autenticação. Este recibo comprova a autenticação.

TERMOS DE ABERTURA E ENCERRAMENTO

Entidade: MEDEIROS ENGENHARIA EIRELI

Período da Escrituração: 01/01/2018 a 31/12/2018 CNPJ: 27.406.174/0001-05

Número de Ordem do Livro: 1

TERMO DE ABERTURA

Nome Empresarial	MEDEIROS ENGENHARIA EIRELI
NIRE	
CNPJ	27.406.174/0001-05
Número de Ordem	1
Natureza do Livro	LIVRO DIARIO
Município	NOVA XAVANTINA
Data do arquivamento dos atos constitutivos	27/03/2017
Data de arquivamento do ato de conversão de sociedade simples em sociedade empresária	
Data de encerramento do exercício social	31/12/2018
Quantidade total de linhas do arquivo digital	626

TERMO DE ENCERRAMENTO

Nome Empresarial	MEDEIROS ENGENHARIA EIRELI
Natureza do Livro	LIVRO DIARIO
Número de ordem	1
Quantidade total de linhas do arquivo digital	626
Data de início	01/01/2018
Data de termino	31/12/2018

Este documento é parte integrante de escrituração cuja autenticação se comprova pelo recibo de número 47.3A.C0.32.49.9F.1E.42.74.48.DF.2D.70.13.95.B8.A0.15.37.89-7, nos termos do Decreto nº 9.555/2018.

Este relatório foi gerado pelo Sistema Público de Escrituração Digital – Sped

Versão 6.0.3 do Visualizador

COEFICIENTES DE ANÁLISES EM 31/12/2018

Coeficiente	Fórmula	Valor	Resultado
Índice de Liquidez Geral	Ativo Circulante + Realizável Longo Prazo	523.348,30 + 0,00	94,36
	Passivo Circulante + Passivo Não-Circulante	5.546,57 + 0,00	
Índice de Liquidez Corrente	Ativo Circulante	523.348,30	94,36
	Passivo Circulante	5.546,57	
Índice de Solvência Geral	Ativo	523.348,30	94,36
	Passivo Circulante + Passivo Não-Circulante	5.546,57 + 0,00	

PAULO PAZETO MEDEIROS
EMPRESÁRIO
.578 81-50

HERITON PAZETO MEDEIROS
CRC-MT MT016341OO3
706.979.221-20

52

PROTOCOLO DE ASSINATURA(S)

O documento acima foi proposto para assinatura digital na plataforma Portal de Assinaturas Certisign. Para verificar as assinaturas clique no link: https://www.portaldeassinaturas.com.br/Verificar/29A2-862D-2CAF-CB32 ou vá até o site https://www.portaldeassinaturas.com.br:443 e utilize o código abaixo para verificar se este documento é válido.

Código para verificação: 29A2-862D-2CAF-CB32

Hash do Documento

2C5C6B22C83ACCBA96193C7F2A00D198A3882F0CB2184D424329D78C4698D590

O(s) nome(s) indicado(s) para assinatura, bem como seu(s) status em 14/05/2019 é(são) :

- Heriton Pazeto Medeiros - 706.979.221-20 em 14/05/2019 13:00 UTC-03:00
  Tipo: Certificado Digital

53

CONSELHO REGIONAL DE CONTABILIDADE - MT

CERTIDÃO DE REGULARIDADE PROFISSIONAL

O **CONSELHO REGIONAL DE CONTABILIDADE - MT** CERTIFICA que o profissional identificado no presente documento encontra-se em situação REGULAR neste Regional, apto ao exercício da atividade contábil nesta data, de acordo com as suas prerrogativas profissionais, conforme estabelecido no art. 25 e 26 do Decreto-Lei n.º 9.295/46.

Informamos que a presente certidão não quita nem invalida quaisquer débitos ou infrações que, posteriormente, venham a ser apurados contra o titular deste registro, bem como não atesta a regularidade dos trabalhos técnicos elaborados pelo profissional da Contabilidade.

CONSELHO REGIONAL DE CONTABILIDADE MT

Certidão n.º: MT/2020/00000068
Nome: HERITON PAZETO MEDEIROS CPF: 706.979.221-20
CRC/UF n.º MT-016341/O Categoria: TÉCNICO EM CONTABILIDADE
Validade: 07.07.2020
Finalidade: EDITAIS DE LICITAÇÃO
Livro: ENCERRAMENTO 2018
Nº 1 / Exercício: 2018

Confirme a existência deste documento na página WWW.CRCMT.ORG.BR, mediante número de controle a seguir:

CPF : **706.979.221-20** Controle : **9044.9672.9985.1300**

54

ESTADO DE MATO GROSSO
PODER JUDICIÁRIO

CERTIDÃO Nº: 5044647

O Tribunal de Justiça do Estado de Mato Grosso **CERTIFICA** que revendo os registros, EM ANDAMENTO, de distribuições de ações cíveis de FALÊNCIA E CONCORDATA, RECUPERAÇÃO JUDICIAL e RECUPERAÇÃO EXTRAJUDICIAL e criminais do 1º Grau de Jurisdição do Estado de Mato Grosso, no período de **2 ANOS** NÃO CONSTAM ações MOVIDAS POR ou em DESFAVOR de **MEDEIROS ENGENHARIA EIRELI**, portador do CNPJ 27.406.174/0001-05, até a data de **31/03/2020**.

Observações:

As informações do nome e CNPJ acima são de responsabilidade do solicitante, devendo a titularidade ser conferida pelo interessado e destinatário e confirmada a autenticidade.

A consulta abrange todos os processos cadastrados na base de dados da primeira instância estadual, tanto cíveis quanto criminais, distribuídos na Justiça Comum ou nos Juizados Especiais.

A autenticidade da referida certidão pode ser verificada por meio do endereço: **sec.tjmt.jus.br**, no campo "verificar autenticidade de 1º grau", informando o número da certidão, CNPJ e nome, em até 3(três) meses após sua expedição.

Esta certidão tem validade de 30 dias, após a data de sua emissão.

Emitida em 31/03/2020, às 14:39h.

55

Documento selado eletronicamente sob o número BJM90934.
As informações deste selo poderão ser consultadas no link: http://gif.tjmt.jus.br/selo/consulta/conselodigitalexterno.aspx.

SERVIÇO PÚBLICO FEDERAL
CONSELHO REGIONAL DE ENGENHARIA E AGRONOMIA
ESTADO DE MATO GROSSO

CERTIDÃO DE REGISTRO DE PESSOA FÍSICA

Válida Até: 30 de Junho de 2020 **Número:** 0000000005134

Qualificação do Profissional

Número Registro: 34442 / MT **Data de Registro:** 31/08/2016

Número Visto: **RNP:** 1214664709 **CPF:** 037.578.081-50

Nome: PAULO PAZETO MEDEIROS

Título(s) e atribuição(ões):

Engenheiro Civil - Definitivo

Data Colação/Formação: 12/08/2015
Instituição/Campus: EDITORA E DISTRIBUIDORA EDUCACIONAL S/A / UNIC - BARÃO
Atribuição: ART. 28 DO DECRETO FEDERAL Nº 23.569/33; ART. 7 DA LEI Nº 5.194/66 E; ART. 7 COMBINADO COM O ART. 25 DA RESOLUÇÃO Nº 218/73 DO CONFEA (CONSOLIDADAS NA RESOLUÇÃO 1.018/13 DO CONFEA).

Endereço: AV BEIRA RIO 2555, GRANDE TERCEIRO Cuiabá / MT 78.065-700, TORRE CUIABÁ - AP 1305

Atestamos para os devidos fins, que o Profissional acima citado, encontra-se devidamente registrado junto a este Conselho Regional, no termos da Lei Federal nº 5.194 de 24 de Dezembro de 1966. Certifico ainda que, o mesmo está em dia com a anuidade relativa ao corrente exercício, não constando, finalmente, estar cumprindo quaisquer penalidades impostas por este Conselho Regional.

Cuiabá/ MT, 30 de Março de 2020.

A falsificação deste documento constitui-se em crime previsto no Código Penal Brasileiro, sujeitando o autor à respectiva ação penal.

A autenticidade desta certidão poderá ser confirmada na página do CREA-MT www.crea-mt.org.br
Código de controle da certidão: b83f2d11-5b29-470d-afb1-efd812495541
Data de Impressão: 30/03/2020 13:12:04

4
56

SERVIÇO PÚBLICO FEDERAL
CONSELHO REGIONAL DE ENGENHARIA E AGRONOMIA
ESTADO DE MATO GROSSO

CERTIDÃO DE REGISTRO DE PESSOA JURÍDICA

Válida até: terça-feira, 30 de junho de 2020 **Numero:** 0000000003489

Registro CREA:	41392
CNPJ:	27.406.174/0001-05
Razão Social:	MEDEIROS ENGENHARIA EIRELI - EPP
Endereço:	AV MATO GROSSO 307, CENTRO Nova Xavantina / MT,
CEP:	78.690-000
Capital Social:	R$500.000,00 (QUINHENTOS MIL REAIS)
Objeto Social:	SERVIÇO DE ENGENHARIA, ARQUITETURA; SERVIÇOS DE TERRAPLENAGEM; CONSTRUÇÃO DE RODOVIAS; CONSTRUÇÃO DE EDIFÍCIOS; CONSTRUÇÃO DE REDES DE ABASTECIMENTO DE ÁGUA; OBRAS DE ARTES ESPECIAIS; INSTALAÇÃO ELÉTRICA DE BAIXA TENSÃO; FABRICAÇÃO DE ARTEFATOS DE CIMENTO PARA USO NA CONSTRUÇÃO.
Natureza Jurídica:	Empresa Individual de Responsabilidade Limitada (de Natureza Empresária)

Quadro societário

CPF/CNPJ	Nome	Qualificação
017.578.081-50	PAULO PAZETO MEDEIROS	Pessoa Física Residente ou Domiciliado no Brasil

A estamos para os devidos fins, que a Pessoa Juridica acima se encontra registrada neste Conselho, nos termos da Lei Federal nº 5.194 de 24 de Dezembro de 1966. Certifico ainda, em face o estabelecido nos arts. 68 e 69 da referida Lei, que a Pessoa Juridica mencionada, bem como seus encarregados técnicos, não se encontram em débito com o CREA/MT. Certifico, mais, que esta certidão não concede a firma o direito de executar quaisquer servicos tecnicos sem a participacao real, direta e efetiva dos seus responsáveis técnicos, dentro das respectivas atribuições;

A presente Certidão perderá a sua validade, caso ocorra qualquer modificacão dos elementos cadastrais nela contidos, posterior a data de sua expedicão, de conformidade com a alínea 'c' do §1º do art. 2º da Resolução nº 266, de 15/12/1979.

O BSO registro de Pessoa Juridica somente lhe concede o direito de desempenhar as atividades técnicas constantes do seu objetivo social que estejam enquadradas no âmbito das atribuições do(s) seu(s) Responsável(is) Técnico(s)

Ramo de Atividade	Atividade Primaria
Fabricação de artefatos de cimento para uso na construção	Secundária
Aluguel de máquinas e equipamentos agrícolas sem operador	Secundária
Aluguel de máquinas e equipamentos para construção sem operador, exceto andaimes	Secundária
Transporte rodoviário de carga, exceto produtos perigosos e mudanças, municipal	Secundária
Serviços de engenharia	Primária
Fabricação de estruturas metálicas	Secundária
Construção de edifícios	Secundária
Construção de rodovias e ferrovias	Secundária
Construção de obras-de-arte especiais	Secundária
Construção de redes de abastecimento de água, coleta de esgoto e construções correlatas, exceto obras de irrigação	Secundária
Obras de terraplenagem	Secundária
Instalação e manutenção elétrica	Secundária

57

SERVIÇO PÚBLICO FEDERAL
CONSELHO REGIONAL DE ENGENHARIA E AGRONOMIA
ESTADO DE MATO GROSSO

CERTIDÃO DE REGISTRO DE PESSOA JURÍDICA

Restrições: CONSTRUÇÃO DE FERROVIAS, INSTALAÇÃO DE ALTA TENSÃO E MANUTENÇÃO ELÉTRICA; FABRICAÇÃO DE ESTRUTURAS METÁLICAS; COLETA DE ESGOTO.

O PROFISSIONAL REGISTRADO COMO RESPONSÁVEL TÉCNICO DA EMPRESA, POSSUI OUTRAS ANOTAÇÕES DE RESPONSABILIDADE TÉCNICA COM A(S) SEGUINTE(S) PESSOA(S) JURÍDICA(S):

10.691.059/0001-12 - GEOTOP CONSTRUCOES E TERRAPLANAGEM LTDA - EPP

Responsável: ÉRICA CAETANO DA SILVA
Engenheira Civil - Definitivo
Nº Registro: PR159994 **Dt Registro:** 26/04/2017
ART. 28 DO DEC. FED. 23.569 DE 11/12/1933.

Responsável: PAULO PAZETO MEDEIROS
Engenheiro Civil - Definitivo
Nº Registro: MT34442 **Dt Registro:** 31/08/2016
ART. 28 DO DECRETO FEDERAL Nº 23.569/33; ART. 7 DA LEI Nº 5.194/66 E; ART. 7 COMBINADO COM O ART. 25 DA RESOLUÇÃO Nº 218/73 DO CONFEA (CONSOLIDADAS NA RESOLUÇÃO 1.048/13 DO CONFEA).

Responsável: WILKER CAMPAROTO
Engenheiro Civil - Definitivo
Nº Registro: MT34394 **Dt Registro:** 18/08/2015
ARTIGO 7º DA RESOLUÇÃO 218/73 DO CONFEA, RESSALVADO O DISPOSTO NO ARTIGO 25º DA MESMA RESOLUÇÃO.

Cuiabá/MT, 30 de março de 2020.

Dispensa-se a assinatura neste documento, conforme Portaria nº 001/2005. A falsificação deste documento constitui-se em crime previsto no Código Penal Brasileiro, sujeitando o autor à respectiva ação penal.

A autenticidade desta certidão poderá ser confirmada na página do CREA-MT www.crea-mt.org.br
Código de controle da certidão: 65fad116-4685-41ae-9a75-813bd6a8d01f
Data de Impressão: 30/03/2020 13:14:12

58

Certidão de Acervo Técnico - CAT CREA - MT

Página 1

Resolução nº 1.025, de 30 de out. de 2009
Conselho Regional de Engenharia e Agronomia de Mato Grosso

CAT COM REGISTRO DE ATESTADO

223724

ATIVIDADE CONCLUÍDA

CERTIFICAMOS, em cumprimento ao disposto na Resolução nº 1.025, de 30 de outubro de 2009, do Confea, que consta dos assentamentos deste Conselho Regional de Engenharia e Agronomia do Mato Grosso - CREA/MT, o Acervo Técnico do profissional **PAULO PAZETO MEDEIROS**
referente à(s) Anotação(ões) de Responsabilidade Técnica - ART abaixo descriminada(s):

Profissional: PAULO PAZETO MEDEIROS
Registro: MT034442 RNP: 1214664709
Título Profissional: ENGENHEIRO CIVIL.

1 / 1

Número de ART: 2387517 Tipo de ART: Execução de Obra Civil Registrada em: 10/12/2015 Baixada em: 04/09/2018
Forma de Registro: Participação técnica: Co-Responsável
Empresa Contratada: GEOTOP CONSTRUCOES E TERRAPLANAGEM LTDA - EPP
Contratante: SECRETARIA DE ESTADO DE EDUCAÇÃO - SEDUC CPF/CNPJ: 03507415000810
Endereço da obra/Serviço: RUA DAS GAIVOTAS, ESCOLA ESTADUAL NOVA Nº: 0
Complemento: Bairro:
Cidade: SINOP UF: MT CEP: 78556400

Data de Início: 10/10/2014 Conclusão efetiva: 04/09/2018
Proprietário: SECRETARIA DE ESTADO DE EDUCAÇÃO CPF/CNPJ: 03.507.415/0008-10

Atividade Técnica:	Descrição da Obra/Serviço:	Quant:	Und:
1 - EXECUÇÃO	EDIFICAÇÕES - OBRAS CIVIS	3176,33	M2

Descrição Complementar/Resumo do Contrato:

EXECUÇÃO DE OBRA PARA CONSTRUÇÃO DE UNIDADE ESCOLAR COM 18 SALAS DE AULA, DIRETORIA, SECRETARIA, SALA DE PROFESSOR, SALA DE INFORMÁTICA, BIBLIOTECA, 04 CONJUNTOS DE BANHEIRO M/F, COZINHA E REFEITÓRIO, 02 CONJUNTOS DE VESTIÁRIOS, PRAÇA DE RECREAÇÃO E URBANIZAÇÃO, INSTALAÇÕES DE SEGURANÇA E PREVENÇÃO A COMBATE A INCÊNDIO E PÂNICO, INSTALAÇÕES HIDRO-SANITÁRIAS, INSTALAÇÕES ELÉTRICAS DA ESCOLA, INSTALAÇÕES ELÉTRICAS DE PREVENÇÃO CONTRA DESCARGAS ATMOSFÉRICAS E INCÊNDIO - GAIOLA DE FARADAY, QUADRA POLIESPORTIVA, POSTO DE TRANSFORMAÇÃO DE 225 Kva, CONSTRUÇÃO DE 30M DE MURO COM GRADIL PADRÃO SEDUC, 336M DE FUNDO, LATERAL DA ESCOLA EM ESTRUTURA MISTA (CONCRETO E ALVENARIA), CONSTRUÇÃO DE QUADRA POLI-ESPORTIVA COBERTA COM ARQUIBANCADA DE 02 DEGRAUS NAS DUAS LATERAIS - DIMENSÃO DA QUADRA 24X32M A SER CONSTRUÍDA NA EE (NOVA) LOCALIZADA NO MUNICÍPIO DE SINOP/MT.
ÁREA DO TERRENO: 8.514,00M²
ÁREA A CONSTRUIR PRÉDIO: 2.408,33 M²
ÁREA A CONSTRUIR QUADRA: 768,00 M²
ÁREA A CONSTRUIR TOTAL: 3.176,33 M²
TUDO CONFORME CONTRATO N° 097/2014

Observações

"O ATESTADO ESTÁ REGISTRADO PARA O PERÍODO CONFORME INDICADO NA ART."

Informações Complementares

O atestado protocolizado no CREA-MT sob número: 2018061202 , está registrado com as CAT's número(s) :

223724

CERTIFICAMOS, finalmente, que se encontra vinculado à presente Certidão de Acervo Técnico - CAT, conforme selos de segurança 018965a 018972 o atestado contendo 8 folha(s) , expedido pelo contratante da obra/serviço, a quem cabe a responsabilidade pela veracidade e exatidão das informações nele constantes.

Certidão de Acervo Técnico nº 223724 / 2018
4 de Setembro de 2018 Hora: 13:57:39

A autenticidade e a validade desta certidão devem ser confirmadas no site do Crea-MT (www.crea-mt.org.br, em ART OnLine - CAT).

59

Certidão de Acervo Técnico - CAT CREA - MT

Resolução nº 1.025, de 30 de out. de 2009
Conselho Regional de Engenharia e Agronomia de Mato Grosso

CAT COM REGISTRO DE ATESTADO

223724

ATIVIDADE CONCLUÍDA

A CAT à qual o atestado está vinculado é o documento que comprova o registro do atestado no Crea.

A CAT à qual o atestado está vinculado constituirá prova da capacidade técnico-profissional da pessoa jurídica somente se o responsável técnico indicado estiver ou venha a ser integrado ao seu quadro técnico por meio de declaração entregue no momento da habilitação ou da entrega das propostas.

A CAT perderá a validade no caso de modificação dos dados técnicos qualitativos e quantitativos nela contidos, bem como de alteração da situação do registro da ART.

A falsificação deste documento constitui crime previsto no Código Penal Brasileiro, sujeitando o autor à respectiva ação penal.

A CAT é válida em todo o território nacional.

O atestado está registrado apenas para atividades técnicas constantes da ART, desenvolvidas de acordo com as atribuições do profissional.

Conselho Regional de Engenharia e Agronomia de Mato Grosso
Av. Rubens de Mendonça, 491 - CEP: 78.005-725
Tel: (65) 3315-3000, E-mail: atendimento@crea-mt.org.br

CREA-MT
Conselho Regional de Engenharia e Agronomia do Estado de Mato Grosso

Impresso em: 29/01/20 16:03

4.
60

RUA ENG. EDGAR PRADO ARZE, 215 – CENTRO POLÍTICO ADMINISTRATIVO
78049-909 - CUIABÁ – MATO GROSSO
TELEFONE: 3313-6300 / 6403
CNPJ: 03.507.415/0008-10

WWW.SEDUC.MT.GOV.BR

ATESTADO DE CAPACIDADE TÉCNICA

A SECRETARIA DE ESTADO DE EDUCAÇÃO – SEDUC – DO GOVERNO DO ESTADO DE MATO GROSSO, Empresa Pública, situada à Rua Eng. Edgard Prado Arze, nº 215 – Centro Político Administrativo – CPA – Cuiabá/MT, CNPJ Nº 03.507.415/0008-10, **ATESTA**, pelo presente, que a Empresa **Geotop Construções e Terraplanagem Ltda**, situada na avenida Gonçalo Antunes de barros, nº 2298, sala nº 03, 04 e 05, 1º andar – Bairro Bela Vista – Cuiabá/MT, inscrita no CNPJ Nº 07.691.059/0001-12, sob responsabilidade técnica do Corresponsável Engenheiro Civil **PAULO PAZETO MEDEIROS**, CREA Nº 1214664709, que acompanhou a **EXECUÇÃO** da obra, dentro do período que esteve corresponsável na obra, dentro das normas e recomendações técnicas o **Contrato n.º 097/2014** que tem por objeto a Construção de unidade escolar com **18 (dezoito) salas de aula**, diretoria; secretaria; sala de informática, sala de professor; biblioteca; 04 (quatro) conjuntos de banheiros m/f; cozinha e refeitório; 02 (dois) conjuntos de vestiários; praça de recreação e urbanização; instalações de segurança e prevenção a combate a incêndio e pânico; instalações hidrossanitárias; instalações elétricas da escola; instalações elétricas de prevenção contra descargas atmosféricas e incêndio; gaiola de Faraday; posto de transformação 225kva; construção de 30m de muro com gradil padrão Seduc; 336m fundo e lateral da escola em estrutura mista (concreto e alvenaria); construção de quadra poliesportiva coberta com arquibancada de 02 degraus nas duas laterais; dimensão da quadra 24x32m a ser construída no Município de **Sinop/MT,** conforme planilha de detalhamento Anexo I da **TR nº 326/2013**, projetos anexos da **Concorrência nº 020/2013**. A empresa cumpriu as especificações técnicas conforme **ART nº 2387517**, dentro do período de 10/10/2014 a 28/08/2016, memorial e à qualidade exigida pelo contrato. Segue em abaixo planilhas orçamentarias.

Período de Responsabilidade: 10/10/2014 a 28/08/2016

Valor Contratual: R$ 4.636,594,03 (Quatro milhões, seiscentos e trinta e seis mil, quinhentos e noventa e quatro reais e três centavos)

Valor do 1º Aditivo de Valor: R$ 439.317,73 (9,48%)

2º OFÍCIO EXTRAJUDICIAL DE NOVA XAVANTINA
Marcos Roberto Hadadd Camolesi - Notário e Registrador
Rua Santo Ângelo, nº 36, Centro, CEP 78690000
Tel. (66) 3438-3183/2484 - Nova Xavantina-MT
e-mail: mrhaddad@hotmail.com

AUTENTICAÇÃO

Confere com a original que me foi apresentada do que dou fé.
KJ01642 R$ 3,10 Selo de Controle Digital
Em testemunho (_____) da verdade.
MARCOS ROBERTO HADDAD CAMOLESI-NOTÁRIO REGISTRADOR
Nova Xavantina-MT, 07 de abril de 2020
Poder Judiciário do Estado de Mato Grosso

Atestado registrado mediante vinculação à respectiva CAT
CREA - MT
A 0018 868

RUA ENG. EDGAR PRADO ARZE, 215 – CENTRO POLÍTICO ADMINISTRATIVO
78049-909 - CUIABÁ – MATO GROSSO
TELEFONE: 3613-6300 / 6403
CNPJ: 03.507.415/0008-10

WWW.SEDUC.MT.GOV.BR

PLANILHA ORÇAMENTARIA

1.0	**SERVIÇOS PRELIMINARES**		
1.4	Locação da obra, execução de gabarito	M^2	888,33
1.8	Administração local da obra	Mês	1,00
2.0	**MOVIMENTO DE SOLOS**		
2.1	Escavação manual de vala em solo de 1a categoria (profundidade: até 2 m)	M^3	18,16
2.2	Apiloamento de fundo de vala com maço de 30 kg	M^2	45,21
2.3	Escav. e carga mat. Jazida (Incl. Limpeza camada veg., Expurgo, Indeniz. Jazida) -Rod. Pav	M^3	2.626,29
2.4	Transporte e descarga de terra em caminhão basculante de 6 m3, distância até 10 km	M^3	2.626,29
2.5	Compactação de aterro	M^3	2.626,29
2.6	Reaterro manual de vala	M^3	17,08
3.0	**INFRA - ESTRUTURA**		
	COZINHA		
3.10	Corte e preparo de cabeça de estacas	Un	2,00
	ESCOLA		
3.11	Alvenaria de embasamento com tijolo comum, empregando argamassa mista de cimento, cal hidratada e areia sem peneirar, traço 1:2:8	M^3	1,00
3.12	Lastro de concreto, incluindo preparo e lançamento	M^3	2,37
3.13	Concreto estrutural virado em obra , controle "a", consistência para vibração, brita 1, fck 20 mpa	M^3	49,66
3.14	Transporte, lançamento, adensamento e acabamento do concreto em fundação	M^3	49,66
3.15	Forma pinho 3ª para concreto em fundação reaproveitamento 2 vezes – corte, montagem, escoramento e desforma	M^2	562,06
3.16	Armadura de aço para estruturas em geral, ca-50, diâmetro 8,0 mm, corte e dobra na obra, inclusive 10% de perdas	Kg	2.899,50
3.17	Armadura de aço para estruturas em geral, ca-60, diâmetro 7,0 mm, corte e dobra na obra, inclusive 10% de perdas	Kg	597,70
3.18	Estaca pré-moldada de concreto protendido cravada, seção 17x17cm (carga admissível: até 40t)	M	96,00
3.19	Solda de união em estaca pré moldada seção 17x17cm	Un	6,00
3.20	Corte e preparo de cabeça de estacas	Un	6,00
	RAMPA		
3.21	Alvenaria de embasamento com tijolo comum, empregando argamassa mista de cimento, cal hidratada e areia sem peneirar, traço 1:2:8	M^3	1,00
3.22	Lastro de concreto, incluindo preparo e lançamento	M^3	0,50

Atestado registrado mediante vinculação à respectiva CAT
CREA - MT
A 0018.995

2º OFÍCIO EXTRAJUDICIAL DE NOVA XAVANTINA
Marcos Roberto Hadadd Camolesi - Notário e Registrador
Rua Santo Ângelo, nº 36, Centro - Cep 78690-000
Tel. (66) 3438-3183/2484 - Nova Xavantina - MT
e-mail: mrhaddad@terra.com.br
cartorionx@hotmail.com
site: 2oficionx.com.br

AUTENTICAÇÃO
Confere com a original que me foi apresentada do que dou fé.
BKJ01635 R$ 3,10 Selo de Controle Digital
Em testemunho (_____) da verdade.
MARCOS ROBERTO HADDAD CAMOLESI-NOTÁRIO

RUA ENG. EDGAR PRADO ARZE, 215 – CENTRO POLÍTICO ADMINISTRATIVO
78049-909 - CUIABÁ – MATO GROSSO
TELEFONE: 3613-6300 / 6403
CNPJ: 03.507.415/0003-10
WWW.SEDUC.MT.GOV.BR

Atestado registrado mediante vinculação à respectiva CAT
CREA - MT
A 0018.967

3.23	Concreto estrutural virado em obra , controle "a", consistência para vibração, brita 1, fck 20 mpa	M^3	10,53
3.24	Transporte, lançamento, adensamento e acabamento do concreto em fundação	M^3	10,53
3.25	Forma pinho 3ª para concreto em fundação reaproveitamento 2 vezes – corte, montagem, escoramento e desforma	M^2	135,66
3.26	Armadura de aço para estruturas em geral, ca-50, diâmetro 8,0 mm, corte e dobra na obra, inclusive 10% de perdas	Kg	561,70
3.27	Armadura de aço para estruturas em geral, ca-60, diâmetro 7,0 mm, corte e dobra na obra, inclusive 10% de perdas	Kg	128,40
3.28	Estaca pré-moldada de concreto protendido cravada, seção 17x17cm (carga admissível: até 40t)	M	832,00
3.29	Solda de união em estaca pré moldada seção 17x17cm	Un	52,00
3.30	Corte e preparo de cabeça de estacas	Un	52,00
4.0	**MESO E SUPER - ESTRUTURA**		
	COZINHA		
	PILARES E VIGA COBERTURA		
4.1	Concreto estrutural virado em obra , controle "a", consistência para vibração, brita 1, fck 25 mpa	M^3	14,50
4.2	Transporte, lançamento, adensamento e acabamento do concreto em estrutura	M^3	14,50
4.3	Formà de madeira para estrutura	M^2	253,28
4.4	Armadura de aço para estruturas em geral, ca-50, diâmetro 8,0 mm, corte e dobra na obra, inclusive 10% de perdas	Kg	676,30
4.5	Armadura de aço para estruturas em geral, ca-60, diâmetro 7,0 mm, corte e dobra na obra, inclusive 10% de perdas	Kg	287,20
	LAJE MACIÇA E TRELIÇADA		
4.6	Concreto estrutural virado em obra , controle "a", consistência para vibração, brita 1, fck 25 mpa	M^3	6,85
4.7	Transporte, lançamento, adensamento e acabamento do concreto em estrutura	M^3	6,85
4.8	Armadura de aço para estruturas em geral, ca-50, diâmetro 8,0 mm, corte e dobra na obra, inclusive 10% de perdas	Kg	97,00
4.9	Laje pré-fabricada treliçada para piso ou cobertura, intereixo 38 cm, e=12 cm (capeamento 4 cm e elemento de enchimento EPS Unidirecional B8/40/100), inclusive escoramento da laje e armação complementar	M^2	151,70
4.10	Armadura Negativa para Laje com Tela Aço CA60	Kg	224,52
	ESCOLA		
	PILARES E VIGA COBERTURA		
4.11	Concreto estrutural virado em obra , controle "a", consistência para vibracão, brita 1, fck 25 mpa	M^3	56,58

2º OFÍCIO NOTARIAL E REGISTRAL NOVA XAVANTINA-MT
2º OFÍCIO EXTRAJUDICIAL DE NOVA XAVANTINA
Marcos Roberto Hadadd Camolesi - Notário e Registrador
Rua Santo Angelo, nº 36, Centro - Cep 78690-000
Tel. (66) 3438-3183/2484 - Nova Xavantino - MT
e-mail: mrhaddad@terra.com.br
cartorionf@hotmail.com
site: 2oficionx.com
AUTENTICAÇÃO
Confere com a original que me foi apresentada do que dou fé.
BKJ01703 R$ 3,10 Selo de Controle Digital
Em testemunho ( ) da verdade

RUA ENG. EDGAR PRADO ARZE, 215 – CENTRO POLÍTICO ADMINISTRATIVO
78049-909 - CUIABÁ – MATO GROSSO
TELEFONE: 3613-6300 / 6403
CNPJ: 03.507.415/0003-10
WWW.SEDUC.MT.GOV.BR

Atestado registrado mediante vinculação à respectiva CAT
CREA - MT
A 0018.96

4.12	Transporte, lançamento, adensamento e acabamento do concreto em estrutura	M^3	56,58
4.13	Forma de madeira para estrutura	M^2	671,63
4.14	Armadura de aço para estruturas em geral, ca-50, diâmetro 8,0 mm, corte e dobra na obra, inclusive 10% de perdas	Kg	3666,40
4.15	Armadura de aço para estruturas em geral, ca-60, diâmetro 7,0 mm, corte e dobra na obra, inclusive 10% de perdas	Kg	796,86
	LAJE MACIÇA E TRELIÇADA		
4.16	Concreto estrutural virado em obra , controle "a", consistência para vibração, brita 1, fck 25 mpa	M^3	3,00
4.17	Transporte, lançamento, adensamento e acabamento do concreto em estrutura	M^3	3,00
4.19	Armadura de aço para estruturas em geral, ca-50, diâmetro 8,0 mm, corte e dobra na obra, inclusive 10% de perdas	Kg	1.265,05
4.20	Armadura de aco para estruturas em geral, ca-60, diâmetro 7,0 mm, corte e dobra na obra, inclusive 10% de perdas	Kg	115,95
4.21	Laje pré-fabricada treliçada para piso ou cobertura, intereixo 38 cm, e=20 cm (capeamento 4 cm e elemento de enchimento EPS Unidirecional B16/40/100), inclusive escoramento da laje e armação complementar - 1º Piso	M^2	890,91
4.22	Armadura Negativa para Laje com Tela Aço CA60 - 1º Piso	Kg	1.318,50
	RAMPA		
	PILARES E VIGA COBERTURA		
4.30	Concreto estrutural virado em obra , controle "a", consistência para vibração, brita 1, fck 25 mpa	M^3	16,43
4.31	Transporte, lançamento, adensamento e acabamento do concreto em estrutura	M^3	16,43
4.32	Forma de madeira para estrutura	M^2	274,51
4.33	Armadura de aço para estruturas em geral, ca-50, diâmetro 8,0 mm, corte e dobra na obra, inclusive 10% de perdas	Kg	1.049,60
4.34	Armadura de aco para estruturas em geral, ca-60, diâmetro 7,0 mm, corte e dobra na obra, inclusive 10% de perdas	Kg	251,80
	LAJE MACIÇA E TRELIÇADA		
4.35	Concreto estrutural virado em obra , controle "a", consistência para vibração, brita 1, fck 25 mpa	M^3	10,38
4.36	Transporte, lançamento, adensamento e acabamento do concreto em estrutura	M^3	10,38
4.37	Forma feita em obra para lajes, com chapa compensada plastificada, e=12mm, 3 reaproveitamentos	M^2	86,76
4.38	Armadura de aço para estruturas em geral, ca-50, diâmetro 8,0 mm, corte e dobra na obra, inclusive 10% de perdas	Kg	25,30
4.39	Armadura de aço para estruturas em geral, ca-60, diâmetro 7,0 mm, corte e dobra na obra, inclusive 10% de perdas	Kg	162,80
4.40	Armadura Negativa para Laje com Tela Aço CA60	Kg	145,00

2º OFÍCIO EXTRAJUDICIAL DE NOVA XAVANTINA
Marcos Roberto Hadadd Camolesi - Notário e Registrador
Rua Santo Ângelo, nº 36, Centro - Cep 78690-000
Tel. (66) 3438-3183/2483 - Nova Xavantina - MT
AUTENTICAÇÃO
Confere com a original que me foi apresentada do que dou fé.
BKJ01697 R$ 3.10
Selo de Controle Digital

RUA ENG. EDGAR PRADO ARZE, 215 – CENTRO POLÍTICO ADMINISTRATIVO
78049-909 - CUIABÁ – MATO GROSSO
TELEFONE: 3613-6300 / 6403
CNPJ: 03.507.415/0008-10
WWW.SEDUC.MT.GOV.BR

Atestado registrado mediante vinculação à respectiva CAT
CREA - MT
A 0018869

5.0	**IMPERMEABILIZAÇÃO, TRATAMENTOS E ISOLAMENTOS TÉRMICOS**		
5.1	Impermeabilização de piso com três demãos de emulsão asfáltica	M^2	699,30
6.0	**ELEMENTOS DE VEDAÇÃO**		
6.1	Alvenaria de vedação com tijolo cerâmico furado 9 x 19 x 19 cm, espessura da parede 12 cm, juntas de 12 mm com argamassa mista de cimento, cal hidratada e areia sem peneirar traço 1:2:8	M^2	1.802,43
6.2	Alvenaria de vedação com tijolo cerâmico furado 10x20x20cm, 1 vez com juntas de 10 mm com argamassa mista de cimento, cal hidratada e areia sem peneirar traço 1:2:8	M^2	16,80
6.4	Verga reta moldada no local com forma de madeira considerando 5 reaproveitamentos, concreto armado FCK = 13,5 MPA, controle tipo "b"	M^3	4,01
7.0	**COBERTURA**		
7.1	Estrutura metálica para cobertura, com especificações mínimas: perfil aço dobrado, laminado e chaparia ASTM A 36, eletrodo E6013, especificação AWS. incl. montagem e fundo anti corrosão a base de cromato de zinco - Inclui pintura com esmalte sintético na cor AZUL	KG	3.955,00
7.2	Fornecimento e Instalação de Cobertura com telha cerâmica tipo portuguesa, inclinação mínima 35%	M^2	303,49
7.3	Embocamento de cumeeira para telha cerâmica com argamassa de cimento, cal hidratada e areia sem peneirar, no traço 1:2:9	M	50,00
9.0	**REVESTIMENTOS**		
9.1	Chapisco para parede interna ou externa com argamassa de cimento e areia sem peneirar traço 1:3, e=5 mm	M^2	3.165,90
9.2	Reboco massa única para parede com argamassa mista de cimento, cal hidratada e areia sem peneirar traço 1:2:9, e=20 mm	M^2	3.165,90
10.0	**PISOS**		
10.1	Compactação e Preparo do Local Destinado a Receber o Piso, incl. Carga e Transporte Manual de Material de Caixão de Empréstimo para Complementação do que Faltar	M^2	1.290,53
10.2	Lastro de concreto (contra-piso) não estrutural impermeabilizado (espessura: 6 cm)	M^2	1.540,54
2.0	**INSTALAÇÕES SANITÁRIAS**		
2.9	Joelho 45° de PVC branco , ponta e bolsa soldável, ø 40 mm	UN	10,00
2.10	Joelho 45° de PVC branco , ponta bolsa e virola, ø 50 mm	UN	6,00
2.11	Joelho 45° de PVC branco, ponta bolsa e virola, ø 75 mm	UN	1,00
2.12	Joelho 90° de PVC branco, ponta bolsa e virola, ø 100 mm	UN	13,00
2.13	Joelho 90° de PVC branco, ponta bolsa e virola, ø 50 mm	UN	30,00
2.14	Joelho 90° de PVC branco, ponta e bolsa soldável, ø 40 mm	UN	14,00
2.16	Junção 45° de PVC branco com redução, ponta bolsa e virola, ø 100 x 50 mm	UN	4,00

2º OFÍCIO EXTRAJUDICIAL DE NOVA XAVANTINA
Marcos Roberto Hadadd Camolesi - Notário e Registrador
Rua Santo Ângelo, nº 36, Centro - Cep 78690-000
Tel. (66) 3438-3183/2484 - Nova Xavantina - MT
e-mail: mrhadadd@terra.com.br
cartorio1@hotmail.com
Site: 2oficionovo.com.br
AUTENTICAÇÃO
Confere com o original que me foi apresentada do que dou fé.
BKJ01691 R$ 3,10 Selo de Controle Digital
Em testemunho ( ) da verdade

RUA ENG. EDGAR PRADO ARZE, 215 – CENTRO POLÍTICO ADMINISTRATIVO
78049-909 - CUIABÁ – MATO GROSSO
TELEFONE: 3613-6300 / 6403
CNPJ: 03.507.415/0008-10
WWW.SEDUC.MT.GOV.BR

2.17	Junção 45° de PVC branco, ponta bolsa e virola, ø 100 x 100 mm	UN	5,00
2.18	Junção 45° de PVC branco, ponta bolsa e virola, ø 50 x 50 mm	UN	3,00
2.22	Redução excêntrica PBV de PVC branco, ø 75 x 50 mm	UN	3,00
2.23	Tubo de PVC branco, sem conexões, ponta bolsa e virola, ø 100 mm	M	95,00
2.24	Tubo de PVC branco, sem conexões, ponta bolsa e virola, ø 150 mm	M	35,00
2.25	Tubo de PVC branco, sem conexões, ponta bolsa e virola, ø 50 mm	M	60,00
2.26	Tubo de PVC branco, sem conexões, ponta bolsa e virola, ø 75 mm	M	15,00
2.27	Tubo de PVC branco, sem conexões, ponta e bolsa soldável, ø 40 mm	M	31,00
2.28	Te 90° de PVC branco, ponta bolsa e virola, ø 100 x 100 mm	UN	2,00
2.29	Te 90° de PVC branco, ponta bolsa e virola, ø 50 x 50 mm	UN	10,00
2.30	Te 90° de PVC branco, ponta bolsa e virola, ø 75 x 75 mm	UN	1,00
1.0	**INSTALAÇÕES ELÉTRICAS - BAIXA TENSÃO**		
1.13	Caixa de ligação estampada em chapa de aço , octogonal com fundo móvel, dimensões 3 x 3"	UN	166,00
A)	**CONSTRUÇÃO DE 30M DE MURO COM GRADIL - FRENTE DA ESCOLA**		
5.0	**ELEMENTOS DE VEDAÇÃO**		
5.1	Alvenaria de vedação com tijolo cerâmico furado 9 x 19 x 19 cm, espessura da parede 19 cm, juntas de 12 mm com argamassa mista de cimento, cal hidratada e areia sem peneirar traço 1:2:8	M^2	0,50
5.2	Alvenaria de vedação com tijolo cerâmico furado 10x20x20cm, 1 vez com juntas de 10 mm com argamassa mista de cimento, cal hidratada e areia sem peneirar traço 1:2:8	M^2	0,50
7.0	**REVESTIMENTOS**		
7.1	Chapisco para parede interna ou externa com argamassa de cimento e areia sem peneirar traço 1:3, e=5 mm	M^2	5,00
7.2	Reboco massa única para parede com argamassa mista de cimento, cal hidratada e areia sem peneirar traço 1:2:9, e=20 mm	M^2	5,00
	MURO		
B)	**336 M FUNDO E LATERAL DA ESCOLA EM ESTRUTURA MISTA (CONCRETO E ALVENARIA)**		
9.1	Execução de Muro de Estrutura Mista de Altura 2.10 m, Composto Por Concreto Armado 21 Mpa, Aço Ca 50 (Armadura Longitudinal) e 60 (Estribos) e Alvenaria 1/2 Vez de Tijolos Cerâmicos 9 x 19 x 19 cm, Incl. Chapisco e Reboco Nas Duas Faces	ML	9,00
	QUADRA		
4.0	**MURETA DE PROTEÇÃO / ARQUIBANCADA**		
4.1	Alvenaria de vedação com tijolo cerâmico furado 10x20x20cm, 1 vez com juntas de 10 mm com argamassa mista de cimento, cal hidratada e areia sem peneirar traço 1:2:8	M^2	102,96

2º OFÍCIO EXTRAJUDICIAL DE NOVA XAVANTINA
Marcos Roberto Hadadd Camolesi - Notário e Registrador
Rua Santo Ângelo, nº 36, Centro - Cep 78690-000
Tel. (66) 3438-3183/2484 - Nova Xavantina-MT
e-mail: mrhaddad@terra.com.br
cartorionx@hotmail.com
Site: 2oficionx.com.br

AUTENTICAÇÃO
Confere com a original que me foi apresentada do que dou fé.
BKJ01686 R$ 3,10 Selo de Controle Digital
Em testemunho (_____) da verdade.

RUA ENG. EDGAR PRADO ARZE, 215 – CENTRO POLÍTICO ADMINISTRATIVO
78049-909 - CUIABÁ – MATO GROSSO
TELEFONE: 3613-6300 / 6403
CNPJ: 03.507.415/0003-10
WWW.SEDUC.MT.GOV.BR

Atestado registrado mediante vinculação à respectiva CAT
CREA - MT
A 0018.97

4.2	Forma de madeira para estrutura	M^2	7,56
4.3	Fornecimento, Trabalho e Aplicação de Aço CA 50, CA60 e Tela Eletrosoldada na Laje da Arquibancada	KG	456,18
4.4	Concreto estrutural virado em obra , controle "a", consistência para vibração, brita 1, fck 20 mpa	M^3	18,52
4.5	Transporte, lançamento, adensamento e acabamento do concreto em fundação	M^3	18,52
5.0	**COBERTURA**		
5.1	Fornecimento e Instalação de Cobertura com telha ondulada de aço pré-pintada eletrostaticamente em uma face, e=0,43 mm, inclinação 11%, fixada com hastes de ferro galvanizado tipo gancho, arruela de borracha e parafuso	M^2	1.033,92
5.3	Estrutura metálica para cobertura, com especificações mínimas: perfil aço dobrado, laminado e chaparia ASTM A 36, eletrodo E6013, especificação AWS. incl. montagem e fundo anti corrosão a base de cromato de zinco - Inclui pintura com esmalte sintético na cor AZUL	KG	495,00
6.0	**REVESTIMENTOS**		
6.1	Chapisco para parede interna ou externa com argamassa de cimento e areia sem peneirar traço 1:3, e=5 mm	M^2	118,12
6.2	Reboco massa única para parede com argamassa mista de cimento, cal hidratada e areia sem peneirar traço 1:2:9, e=20 mm	M^2	118,12
7.0	**PISOS**		
7.1	Compactação e Preparo do Local Destinado a Receber o Piso, incl. Carga e Transporte Manual de Material de Caixão de Empréstimo para Complementação do que Faltar	M^2	768,00
7.2	Base de brita graduada	M^3	34,13
7.3	Fornecimento e Aplicação de lona preta de 200 micras para impermeabilização do piso da Quadra	M^2	682,60
7.4	Concreto estrutural virado em obra, controle "a", consistência para vibração, brita 1, FCK 25 MPA	M^3	81,00
7.5	Transporte, lançamento, adensamento e acabamento do concreto em fundação	M^3	81,00
7.6	Lixamento de superfície de concreto grosso ou fino com lixadeira elétrica, para preparação e conservação	M^2	768,00
7.7	Fornecimento e Aplicação de Tela eletrosoldada Q-113, malha 10x10, arame 3.8mm, painel 2,45x6m, espaçadores metálicos h=6cm para sustentação da tela	M^2	682,60
7.8	Execução de corte em piso com Serra clipper conforme paginação definida e preenchimento das juntas com produto base Mastique de Poliuretano tipo NP1	M	192,00

2º OFÍCIO EXTRAJUDICIAL DE NOVA XAVANTINA
Marcos Roberto Hadadd Camolesi - Notário e Registrador
Rua Santo Ângelo, nº 36, Centro - Cep 78690-000
Tel. (66) 3438-3183/2484 - Nova Xavantina - MT
e-mail: mrhadadd@terra.com.br
site: 2oficionx.com.br
AUTENTICAÇÃO
Confere com a original que me foi apresentada do que dou fé.
BKJ01500 R$ 3,10 Selo de Controle Digital
Em testemunho (_____) da verdade.

RUA ENG. EDGAR PRADO ARZE, 215 – CENTRO POLÍTICO ADMINISTRATIVO
78049-909 - CUIABÁ – MATO GROSSO
TELEFONE: 3613-6300 / 6403
CNPJ: 03.507.415/0008-10

WWW.SEDUC.MT.GOV.BR

7.9	Fornecimento e Execução de Calçada em concreto moldado in locu Fck = 13.50 Mpa, junta de dilatação seca, espessura 7.00 cm, acabamento com régua de alumínio e desempenadeira de madeira, perfeitamente nivelado	M^2	92,16
9.0	**SERVIÇOS CONSTRUTIVOS COMPLEMENTARES**		
9.4	Execução de alambrado em tubo de ferro Galvanizado 2" (chapa 13), formando quadro de 1.30x2.00m e tela tipo alambrado fio 12 malha 2 1/2" fixado com arame galvanizado n.14 - conforme detalhe executivo do projeto	M^2	133,00

Os serviços descritos na Planilha acima foram executados a contento e com desempenho satisfatório pela empresa, no período entre 10/10/2014 a 28/08/2016.

Cuiabá, 27 de agosto de 2018.

Elvis Moraes Moura
Arquiteto e Urbanista – Fiscal de Obras
CFOE/SUPE/SAOB/SEDUC-MT

Alessandra Araújo da Silva
Eng.ª Eletricista – Fiscal de Obras
CFOE/SUPE/SAOB/SEDUC-MT

De acordo:

Inês Vieira Serpa
Coordenadora de Fiscalização de Obras da Educação – NFOE/SUPE/SAOB/SEDUC/MT

Karina França Garcia
Superintendente de Projetos e Fiscalização de Obras da Educação–SUPE/SAOB/SEDUC/MT

Atestado registrado mediante vinculação à respectiva CAT
CREA - MT
A 0018.97

Alan Resende Porto
Secretário Adjunto de Obras da Educação
SAOB – SEDUC/MT

2º OFÍCIO EXTRAJUDICIAL DE NOVA XAVANTINA
Marcos Roberto Hadadd Camolesi - Notário e Registrador
Rua Santo Ângelo, nº 36, Centro - Cep 78690-000
Tel. (66) 3438-3183/2484 - Nova Xavantina - MT

AUTENTICAÇÃO

Confere com a original que me foi apresentada do que dou fé.
BKJ01682 R$ 3,10 Selo de Controle Digital
Em testemunho (_____) da verdade.
MARCOS ROBERTO HADDAD CAMOLESI-NOTÁRIO E REGISTRADOR
Nova Xavantina-MT 07 de abril de 2020
Poder Judiciário do Estado de Mato Grosso.

ATESTADO DE CAPACIDADE TÉCNICA

ATESTAMOS, para os devidos fins, que a empresa **MEDEIROS ENGENHARIA & ASSESSORIA – EIRELI, CNPJ N.º 27.406.174/0001-05,** através de seu responsável técnico: **ENG.º CIVIL PAULO PAZETO MEDEIROS – CREA N.º MT034442,** executaram para a **PREFEITURA MUNICIPAL DE RONDONÓPOLIS, CNPJ Nº 03.347.101/0001-21** a **EXECUÇÃO** da obra CONSTRUÇÃO DA PRAÇA VILA PAULISTA no município de Rondonópolis-MT.

ÍNICIO: 24/07/2019
TÉRMINO: 24/10/2019
DESCRIÇÃO DA OBRA: CONSTRUÇÃO DA PRAÇA VILA PAULISTA
DIMENSÃO DA OBRA: 1.293,50 M2
ART DE EXECUÇÃO: 3214101

A OBRA POSSUI AS SEGUINTES CARACTERÍSTICAS CONFORME PLANILHA ORÇAMENTÁRIA:

RONDONÓPOLIS-MT, 24 DE OUTUBRO DE 2019.

2º OFÍCIO NOTARIAL E REGISTRAL
2º OFÍCIO EXTRAJUDICIAL DE NOVA XAVANTINA
Marcos Roberto Hadadd Camolesi - Notário e Registrador
Rua Santo Ângelo, nº 36, Centro - CEP 78690-000
Tel. (66) 3438-3183/2484 - Nova Xavantina - MT
e-mail: mrhaddad@nova.com.br
cartorios@nova.com.br
site: 2oficionovaxavantina.com

AUTENTICAÇÃO
Confere com a original que me foi apresentada do que dou fé.
BKJ01678 R$ 3,10 Selo de Controle Digital
Em testemunho ( ) da verdade.
MARCOS ROBERTO HADDAD CAMOLESI-NOTÁRIO E REGISTRADOR
Nova Xavantina-MT, 07 de abril de 2020
Poder Judiciário do Estado de Mato Grosso
Cod. Serv. 112 Cod Ato 6

Atestado registrado mediante vinculação à respectiva CAT
CREA - MT
A 0023.048

CLAUDIA MARIA CANDIDA DA COSTA LUGLI
GERENTE RESPONSAVEL IPPUR

JOSÉ GILMAR SOARES JUNIOR – ENGENHEIRO CIVIL
CREA-MT: 032936
MAT. 1556555
ENGENHEIRO FISCAL DO CONTRATO

69

Atestado registrado mediante vinculação à respectiva CAT

CREA - MT
A 0023.049

OBRA:	CONSTRUÇÃO PRAÇA VILA PAULISTA
LOCAL/END:	AV BENVIDO MIRANDA, S/N, BAIRRO JARDIM PAULISTA - RONDONÓPOLIS-MT
REF:	MERCADO E SINAPI JANEIRO/2019 - DESONERADA
BDI:	28,35%
ASSUNTO:	CONSTRUÇÃO DE PASSEIOS E CALÇADAS (COM ACESSIBILIDADE), PAISAGISMO EM ÁREA VERDE, PLAYGROUND E ACADEMIA.

PLANILHA ORÇAMENTÁRIA

ITEM	FONTE	CÓD	ESPECIFICAÇÃO	UNID.	QUANT.
10			**SERVIÇOS PRELIMINARES**		
11	SINAPI	74209/1	PLACA DE OBRA EM CHAPA DE ACO GALVANIZADO	M2	4,50
12	PRÓPRIO	COMP 1	LOCACAO DE CONTAINER 2,30 X 6,00 M, ALT. 2,50 M, COM 1 SANITARIO, PARA ESCRITORIO, COMPLETO, SEM DIVISORIAS INTERNAS	MES	3,00
13	SINAPI	73822/2	LIMPEZA MECANIZADA DE TERRENO COM REMOCAO DE CAMADA VEGETAL, UTILIZANDO MOTONIVELADORA	M2	1293,50
20			**DEMOLIÇÕES E RETIRADAS**		
21	SINAPI	72898	CARGA E DESCARGA MECANIZADAS DE ENTULHO EM CAMINHAO BASCULANTE 6 M3	M3	258,70
22	SINAPI	93589	TRANSPORTE COM CAMINHÃO BASCULANTE DE 10 M3, EM VIA URBANA EM REVESTIMENTO PRIMÁRIO (UNIDADE: M3XKM). AF_04/2016	M3XKM	944,26
30			**SISTEMAS DE PISOS EXTERNOS**		
31	SINAPI	97094	CONCRETAGEM DE RADIER, PISO OU LAJE SOBRE SOLO, FCK 30 MPA, PARA ESPESSURA DE 10 CM - LANÇAMENTO, ADENSAMENTO E ACABAMENTO. AF_09/2017	M3	4,54
32	PRÓPRIO	COMP 2	PISO TÁTIL DIRECIONAL E/OU ALERTA, DE CONCRETO, COLORIDO, P/DEFICIENTES VISUAIS, DIMENSÕES 25X25CM, APLICADO COM ARGAMASSA INDUSTRIALIZADA AC-II, REJUNTADO, EXCLUSIVE REGULARIZAÇÃO DE BASE	M2	10,01
33	PRÓPRIO	COMP 3	RAMPA PARA ACESSO DE DEFICIENTES, EM CONCRETO SIMPLES FCK=25MPA, DESEMPOLADA, COM PINTURA INDICATIVA EM NOVACOR, 02 DEMÃOS	UN	1,00
34	SINAPI	94273	ASSENTAMENTO DE GUIA (MEIO-FIO) EM TRECHO RETO, CONFECCIONADA EM CONCRETO PRÉ- FABRICADO, DIMENSÕES 100X15X13X30 CM (COMPRIMENTO X BASE INFERIOR X BASE SUPERIOR X ALTURA), PARA VIAS URBANAS (USO VIÁRIO). AF_06/2016	M	36,95
35	SINAPI	83693	CAIACAO EM MEIO FIO	M2	6,65
36	SINAPI	93679	EXECUÇÃO DE PASSEIO EM PISO INTERTRAVADO, COM BLOCO RETANGULAR COLORIDO DE 20 X 10 CM, ESPESSURA 6 CM. AF_12/2015	M2	351,43
40			**PAISAGISMO**		
41	SINAPI	98504	PLANTIO DE GRAMA EM PLACAS. AF_05/2018	M2	945,96
42	PRÓPRIO	COMP 4	BANCO DE CONCRETO SEM ENCOSTO, DIMENSÃO: 2,00X0,60M	UN	5,00
43	PRÓPRIO	COMP 5	LIXEIRA EM FIBRA DE VIDRO CAP.=40L e DIAM.=35cm	UN	4,00
44	SINAPI	98511	PLANTIO DE ÁRVORE ORNAMENTAL COM ALTURA DE MUDA MAIOR QUE 2,00 M E MENOR OU IGUAL A 4,00 M. AF_05/2018	UN	13,00
50			**INSTALAÇÕES ELÉTRICAS**		
51			ELETRODUTO E ACESSÓRIOS		
511	ORSE	9045	DUTO CORRUGADO FLEXÍVEL EM PEAD Ø = 1.1/2", TIPO KANALEX OU SIMILAR, LANÇADO DIRETAMENTE NO SOLO, EXCLUSIVE ESCAVAÇÃO E REATERRO	M	181,70
52			CABO UNIPOLAR (COBRE) E ACESSÓRIOS		
521	SINAPI	91929	CABO DE COBRE FLEXÍVEL ISOLADO, 4 MM², ANTI-CHAMA 0,6/1,0 KV, PARA CIRCUITOS TERMINAIS - FORNECIMENTO E INSTALAÇÃO. AF_12/2015	M	545,90

2º OFÍCIO EXTRAJUDICIAL DE NOVA XAVANTINA
Marcos Roberto Hadadd Camolesi - Notário e Registrador
Rua Santo Ângelo, nº 36, Centro - CEP 78690-000
Tel. (66) 3438-3183/2484 - Nova Xavantina - MT
e-mail: mrhaddad@terra.com.br
cartorionovaxavantina@hotmail.com
site: 2oficionotarial.com.br

AUTENTICAÇÃO

Confere com a original que me foi apresentada do que dou fé.
BKJ01673 R$ 3,10 Selo de Controle Digital
Em testemunho (_____) da verdade.
MARCOS ROBERTO HADDAD CAMOLESI-NOTÁRIO E REGISTRADOR
Nova Xavantina-MT, 07 de abril de 2020
Poder Judiciário do Estado de Mato Grosso.

José Gilmar Soares Jr.
Engenheiro Civil
CREA - MT 032936
RN 124415954

70

ITEM	FONTE	CÓD	ESPECIFICAÇÃO	UNID.	QUANT.
522	SINAPI	91926	CABO DE COBRE FLEXÍVEL ISOLADO, 2,5 MM², ANTI-CHAMA 450/750 V, PARA CIRCUITOS TERMINAIS - FORNECIMENTO E INSTALAÇÃO. AF_12/2015	M	193,20
525	PRÓPRIO	9140	CABO DE COBRE ISOLADO HEPR (XLPE), 10 MM², 1 KV/90°C	M	61,90
53			DISPOSITIVO ELÉTRICO EMBUTIDO E DE SOBREPOR		
531	SINAPI	83446	CAIXA DE PASSAGEM 30X30X40 COM TAMPA E DRENO BRITA	UN	14,00
54			DISJUNTORES E DISPOSITIVOS DE PROTEÇÃO		
541	SINAPI	93653	DISJUNTOR MONOPOLAR TIPO DIN, CORRENTE NOMINAL DE 10A - FORNECIMENTO E INSTALAÇÃO. AF_04/2016	UN	2,00
542	SINAPI	93661	DISJUNTOR BIPOLAR TIPO DIN, CORRENTE NOMINAL DE 16A - FORNECIMENTO E INSTALAÇÃO. AF_04/2016	UN	4,00
	SINAPI	93665	DISJUNTOR BIPOLAR TIPO DIN, CORRENTE NOMINAL DE 40A - FORNECIMENTO E INSTALAÇÃO. AF_04/2016	UN	1,00
545	PRÓPRIO	8894	DISPOSITIVO DE PROTEÇÃO CONTRA SURTO DE TENSÃO DPS 40KA - 175V	UN	4,00
55			LÂMPADAS, LUMINÁRIA E DEMAIS SERVIÇOS		
551	PRÓPRIO	COMP 6	POSTE CONICO CONTINUO EM ACO GALVANIZADO, CURVO, BRACO DUPLO, ENGASTADO, C/ LUMINÁRIA PÚBLICA ABERTA, 250 W VAPOR DE SÓDIO	UNID	10,00
	PRÓPRIO	9629	LUMINÁRIA TIPO BALIZADOR PARA AMBIENTE ABERTO, CORPO EM ALUMÍNIO PINTADO, DIFUSOR EM VIDRO PLANO FOSCO, REF. F-5023/M DA PROJETO OU SIMILAR	UNID	7,00
56			QUADRO DE DISTRIBUIÇÃO		
561	SINAPI	74131/4	QUADRO DE DISTRIBUICAO DE ENERGIA DE EMBUTIR, EM CHAPA METALICA, PARA 18 DISJUNTORES TERMOMAGNETICOS MONOPOLARES, COM BARRAMENTO TRIFASICO E NEUTRO, FORNECIMENTO E INSTALACAO	UN	1,00
562	PRÓPRIO	11774	MURETA DE ALVENARIA 1,30 X 2,00M PARA POSTE AUXILIAR DE ENERGIA	UNID	1,00
563	ORSE	11125	ENTRADA DE ENERGIA ELÉTRICA BIFÁSICA DEMANDA ENTRE 0 E 10,1 KW - REV 01	UNID	1,00
564	ORSE	3290	ATERRAMENTO COMPOSTO DE HASTE DE COBRE L = 2,40M, INTERLIGADA COM CABO DE COBRE TIPO CORDOALHA	UNID	19,00
57			SERVIÇOS GERAIS		
521	SINAPI	96995	REATERRO MANUAL APILOADO COM SOQUETE. AF_10/2017	M3	25,31
522	SINAPI	93358	ESCAVAÇÃO MANUAL DE VALA COM PROFUNDIDADE MENOR OU IGUAL A 1,30 M. AF_03/2016	M3	25,31
60			**EQUIPAMENTOS PUBLICOS**		
61	SINAPI	72188	PISO DE BORRACHA PASTILHADO, ESPESSURA 7MM, ASSENTADO COM ARGAMASSA TRACO 1:3 (CIMENTO E AREIA)	M2	37,86
62	PRÓPRIO	COT 101	BRINQUEDO - PLAY AVENTURA, MODELO M-205, DA LÚDICO BRINQUEDOS INTELIGENTES OU SIMILAR FORNECIMENTO E MONTAGEM	UN	1,00
63	PRÓPRIO	COT 102	EQUIPAMENTO DE GINÁSTICA - VOLANTE DIAGONAL DUPLO	UN	1,00
64	PRÓPRIO	COT 103	EQUIPAMENTO DE GINÁSTICA - SIMULADOR DE CAMINHADA SIMPLES	UN	3,00
65	PRÓPRIO	COT 104	EQUIPAMENTO DE GINÁSTICA - CAVALGADA SIMPLES	UN	3,00
66	PRÓPRIO	COT 105	EQUIPAMENTO DE GINÁSTICA - ABDOMINAL DUPLO	UN	1,00
67	PRÓPRIO	COT 106	EQUIPAMENTO DE GINÁSTICA - JOGO DE BARRAS	UN	1,00
68	PRÓPRIO	COT 107	EQUIPAMENTO DE GINÁSTICA - ELÍPTICO	UN	3,00
69	PRÓPRIO	COT 108	MESA MEDINDO 2,00X0,80M, COM 02 BANCOS MEDINDO 2,00 X 0,40M CADA, EM CHAPA DE AÇO 2MM E TUBO E TUBO DE FERRO GALVANIZADO 4", INCLUSIVE CONCRETO ARMADO	UN	1,00
69	PRÓPRIO	COT 109	MESA DE CONCRETO POLIDO FCK=21 MPA, COM TABULEIRO EM PASTILHA CERÂMICA, BASE DE TUBO DE CONCRETO Ø=0,30M E BANCOS EM TUBO DE CONCRETO Ø=0,40M	UN	4,00
			ADITIVO DE VALOR		
10			**CALÇADA**		

2º OFÍCIO EXTRAJUDICIAL DE NOVA XAVANTINA
Marcos Roberto Hadadd Camolesi - Notário e Registrador
Rua Santo Ângelo, nº 36, Centro - Cep 78690-000
Tel. (66) 3438-3183/2484 - Nova Xavantina-MT
e-mail: mrhaddad@hotmail.com
cartorio@1oficionovaxavantina.com.br

AUTENTICAÇÃO

Confere com a original que me foi apresentada do que dou fé.
BKJ01670 R$ 3,10 Selo de Controle Digital
Em testemunho (_____) da verdade.
MARCOS ROBERTO HADDAD CAMOLESI-NOTÁRIO E REGISTRADOR
Nova Xavantina-MT, 07 de abril de 2020
Poder Judiciário do Estado de Mato Grosso.
Cod. Serv. 112 Cod Ato 6

José Gilmar Soares
Engenheiro Civil
CREA - MT 032930
RN 1214115854

4
71

Atestado registrado mediante vinculação à respectiva CAT

CREA - MT

A 0023.05

ITEM	FONTE	CÓD	ESPECIFICAÇÃO	UNID.	QUANT.
11	SINAPI	94116	LASTRO COM PREPARO DE FUNDO, LARGURA MAIOR OU IGUAL A 1,5 M, COM CAMADA DE BRITA, LANÇAMENTO MECANIZADO, EM LOCAL COM NÍVEL BAIXO DE INTERFERÊNCIA. AF_06/2016	M3	2,86
12	SINAPI	94992	EXECUÇÃO DE PASSEIO (CALÇADA) OU PISO DE CONCRETO COM CONCRETO MOLDADO IN LOCO, FEITO EM OBRA, ACABAMENTO CONVENCIONAL, ESPESSURA 6 CM, ARMADO. AF_07/2016	M2	57,19
20			**BASE PLAYGROUND**		
21	SINAPI	94116	LASTRO COM PREPARO DE FUNDO, LARGURA MAIOR OU IGUAL A 1,5 M, COM CAMADA DE BRITA, LANÇAMENTO MECANIZADO, EM LOCAL COM NÍVEL BAIXO DE INTERFERÊNCIA. AF_06/2016	M3	2,05
22	SINAPI	94996	EXECUÇÃO DE PASSEIO (CALÇADA) OU PISO DE CONCRETO COM CONCRETO MOLDADO IN LOCO, FEITO EM OBRA, ACABAMENTO CONVENCIONAL, ESPESSURA 10 CM, ARMADO. AF_07/2016	M2	40,90
30			**REVESTIMENTO**		
31	SINAPI	98670	PISO EM LADRILHO HIDRÁULICO APLICADO EM AMBIENTES INTERNOS, INCLUSO APLICAÇÃO DE RESINA. AF_06/2018	M2	76,00
32	SINAPI	87792	EMBOÇO OU MASSA ÚNICA EM ARGAMASSA TRAÇO 1:2:8, PREPARO MECÂNICO COM BETONEIRA 400 L, APLICADA MANUALMENTE EM PANOS CEGOS DE FACHADA (SEM PRESENÇA DE VÃOS), ESPESSURA DE 25 MM. AF_06/2014	M2	76,00

RONDONÓPOLIS-MT, 24 DE OUTUBRO DE 2019.

CLÁUDIA MARIA CÂNDIDA DA COSTA LUGLI
GERENTE RESPONSÁVEL IPPUR

JOSÉ GILMAR SOARES JUNIOR – ENGENHEIRO CIVIL
CREA-MT: 032936
ENGENHEIRO FISCAL DO CONTRATO

José Gilmar Soares Jr.
Engenheiro Civil
CREA - MT 032936
RN 121415664

2º OFÍCIO EXTRAJUDICIAL DE NOVA XAVANTINA
Marcos Roberto Hadadd Camolesi - Notário e Registrador
Rua Santo Ângelo, nº 36, Centro - Caixa Postal 06
Tel. (66) 3438-3183/2484 - Nova Xavantina - MT
e-mail: mrhaddad@terra.com.br
cartorigna@hotmail.com
Site: 2oficionx.com

AUTENTICAÇÃO

Confere com a original que me foi apresentada do que dou fé.
BKJ01666 R$ 3,10 Selo de Controle Digital
Em testemunho (_____) da verdade.
MARCOS ROBERTO HADDAD CAMOLESI-NOTÁRIO E REGISTRADOR
Nova Xavantina-MT, 07 de abril de 2020
Poder Judiciário do Estado de Mato Grosso.
Cod. Serv. 112 Cod Ato 6

4.
72

Certidão de Acervo Técnico - CAT CREA - MT

Página 1

Resolução nº 1.025, de 30 de out. de 2009
Conselho Regional de Engenharia e Agronomia de Mato Grosso

CAT COM REGISTRO DE ATESTADO

256159

ATIVIDADE CONCLUÍDA

CERTIFICAMOS, em cumprimento ao disposto na Resolução nº 1.025, de 30 de outubro de 2009, do Confea, que consta dos assentamentos deste Conselho Regional de Engenharia e Agronomia do Mato Grosso - CREA/MT, o Acervo Técnico do profissional **PAULO PAZETO MEDEIROS**

referente à(s) Anotação(ões) de Responsabilidade Técnica - ART abaixo descriminada(s):

Profissional: PAULO PAZETO MEDEIROS
Registro: MT034442 RNP: 1214664709
Título Profissional: ENGENHEIRO CIVIL.

1 / 1 ----------

Número de ART: 3214101 Tipo de ART: Execução de Obra Civil Registrada em: 22/07/2019 Baixada em: 24/10/2019
Forma de Registro: Participação técnica: INDIVIDUAL/PRINCIPAL
Empresa Contratada: MEDEIROS ENGENHARIA EIRELI - EPP
Contratante: PREFEITURA MUNICIPAL DE RONDONOPOLIS CPF/CNPJ: 03347101000121
Endereço da obra/Serviço: AVENIDA BENVIDO MIRANDA Nº: 0
Complemento: PRAÇA VILA PAULISTA Bairro:
Cidade: RONDONOPOLIS UF: MT CEP: 78710300

Data de Início: 24/07/2019 Conclusão efetiva: 24/10/2019
Proprietário: PREFEITURA MUNICIPAL DE RONDONOPOLIS CPF/CNPJ: 03347101000121

Atividade Técnica:	Descrição da Obra/Serviço:	Quant:	Und:
1 - EXECUÇÃO	EDIFICAÇÕES - OBRAS CIVIS	1293,50	M2

Descrição Complementar/Resumo do Contrato:

Observações

"O ATESTADO ESTÁ REGISTRADO APENAS PARA ATIVIDADES TÉCNICAS CONSTANTES DA ART, NÃO SENDO CONTEMPLADOS NESTE REGISTRO OS ITENS 40 E 41, POR SE TRATAR DE ATIVIDADE FORA DA ATRIBUIÇÃO DO PROFISSIONAL."

Informações Complementares

O atestado protocolizado no CREA-MT sob número: 2019061956 , está registrado com as CAT's número(s) :

256159

CERTIFICAMOS, finalmente, que se encontra vinculado à presente Certidão de Acervo Técnico - CAT, conforme selos de segurança 023048a 023051 o atestado contendo 4 folha(s) , expedido pelo contratante da obra/serviço, a quem cabe a responsabilidade pela veracidade e exatidão das informações nele constantes.

Certidão de Acervo Técnico nº 256159 / 2019
31 de Outubro de 2019 Hora: 17 : 51 : 57

A autenticidade e a validade desta certidão devem ser confirmadas no site do Crea-MT (www.crea-mt.org.br, em ART OnLine - CAT).

A CAT à qual o atestado está vinculado é o documento que comprova o registro do atestado no Crea.

A CAT à qual o atestado está vinculado constituirá prova da capacidade técnico-profissional da pessoa jurídica somente se o responsável técnico indicado estiver ou venha a ser integrado ao seu quadro técnico por meio de declaração entregue no momento da habilitação ou da entrega das propostas.

A CAT perderá a validade no caso de modificação dos dados técnicos qualitativos e quantitativos nela contidos , bem como de alteração da situação do registro da ART.

A falsificação deste documento constitui crime previsto no Código Penal Brasileiro, sujeitando o autor à respectiva ação penal.

A CAT é válida em todo o território nacional.

O atestado está registrado apenas para atividades técnicas constantes da ART, desenvolvidas de acordo com as atribuições do profissional.

73

Certidão de Acervo Técnico - CAT **CREA - MT**

Resolução nº 1.025, de 30 de out. de 2009
Conselho Regional de Engenharia e Agronomia de Mato Grosso

CAT COM REGISTRO DE ATESTADO

256159

ATIVIDADE CONCLUÍDA

Conselho Regional de Engenharia e Agronomia de Mato Grosso
Av. Rubens de Mendonça, 491 - CEP: 78.005-725
Tel: (65) 3315-3000, E-mail: atendimento@crea-mt.org.br

CREA-MT
Conselho Regional de Engenharia e Agronomia do Estado de Mato Grosso

Impresso em: 29/01/20 16:14

74

DECLARAÇÃO DE ABSTENÇÃO DE VISITA TÉCNICA

TOMADA DE PREÇO N. º 11/2020

OBJETO: REFORMA EM ALVENARIA NO GINÁSIO DE ESPORTES PIANÃO, COM A CONSTRUÇÃO DE DOIS BANHEIROS PARA PESSOAS COM DEFICIÊNCIAS (PCD), SENDO UM MASCULINO E UM FEMININO, BEM COMO A CONSTRUÇÃO DE UMA RAMPA ACESSÍVEL, E A IMPLANTAÇÃO DE POSTES E MODERNIZAÇÃO DO SISTEMA DE ILUMINAÇÃO ORNAMENTAL E ESPORTIVA DO GINÁSIO PIANÃOTIPO: MENOR PREÇO GLOBAL **PREFEITURA MUNICIPAL DE PRIMAVERA DO LESTE-MT.**

MEDEIROS ENGENHARIA E ASSESSORIA, CNPJ 27.406.174/0001-05, com sede na Av. Mato Grosso, n. º 307, Bairro Centro, CEP 78.690-000 em Nova Xavantina/MT, representado pelo seu sócio proprietário, Sr. **PAULO PAZETO MEDEIROS**, brasileiro, engenheiro civil pelo registro nacional CREA nº MT034442, regularmente inscrito no CPF/MF sob o nº 037.578.081-50, declara para dos devidos fins que:

Para efeitos legais, que tem conhecimento de todas as condições, o projeto executivo para o cumprimento da execução de obra de engenharia visando a Contratação de empresa especializada para execução de obra de engenharia em regime de empreitada por preço unitário, visando a reforma em alvenaria no ginásio de esportes Pianão, com a construção de dois banheiros para pessoas com deficiências (PCD), sendo um masculino e um feminino, bem como a construção de uma rampa acessível, e a implantação de postes e modernização do sistema de iluminação ornamental e esportiva do ginásio Pianão, em Primavera do Leste - MT, fornecendo os materiais, mão de obra, equipamentos, maquinários e tudo que se fizer necessário para a perfeita execução dos serviços, conforme projeto, memorial descritivo, edital e seus anexos, objeto desta TOMADA DE PREÇOS nº 011/2020, realizado pela Prefeitura Municipal de Primavera do Leste/MT, e que faz a opção de se abster da visita, não cabendo posteriormente nenhum questionamento contra a contratante em razão disto, nem tão pouco eximir-se de qualquer obrigação assumida ou revisão dos termos do contrato que vier a firmar.

PRIMAVERA DO LESTE-MT, 15 de abril de 2020.

MEDEIROS ENGENHARIA E ASSESSORIA
CNPJ 27.406.174/0001-05
PAULO PAZETO MEDEIROS (CPF 037.578.081-50)
SÓCIO PROPRIETÁRIO

PAULO PAZETO MEDEIROS
65. 9.8149 5359
66. 9.9939 5359
engenharia@medeirosecia.com.br
Av. Mato Grosso, Nº307, Centro, Centro Empresarial Medeiros
Nova Xavantina-MT, CEP 78690-000.

DECLARAÇÃO DANDO CIÊNCIA DE QUE CUMPRE PLENAMENTE OS REQUISITOS DE HABILITAÇÃO

TOMADA DE PREÇO N. º 11/2020

OBJETO: REFORMA EM ALVENARIA NO GINÁSIO DE ESPORTES PIANÃO, COM A CONSTRUÇÃO DE DOIS BANHEIROS PARA PESSOAS COM DEFICIÊNCIAS (PCD), SENDO UM MASCULINO E UM FEMININO, BEM COMO A CONSTRUÇÃO DE UMA RAMPA ACESSÍVEL, E A IMPLANTAÇÃO DE POSTES E MODERNIZAÇÃO DO SISTEMA DE ILUMINAÇÃO ORNAMENTAL E ESPORTIVA DO GINÁSIO PIANÃOTIPO: MENOR PREÇO GLOBAL **PREFEITURA MUNICIPAL DE PRIMAVERA DO LESTE-MT.**

MEDEIROS ENGENHARIA E ASSESSORIA, CNPJ 27.406.174/0001-05, com sede na Av. Mato Grosso, n. º 307, Bairro Centro, CEP 78.690-000 em Nova Xavantina/MT, representado pelo seu sócio proprietário, Sr. **PAULO PAZETO MEDEIROS,** brasileiro, engenheiro civil pelo registro nacional CREA nº MT034442, regularmente inscrito no CPF/MF sob o nº 037.578.081-50, declara para dos devidos fins que:

Que conhecemos e estamos de acordo com todo o teor do edital da presente licitação e ainda que cumprissem plenamente os requisitos de habilitação exigidos para participação no presente certame.

PRIMAVERA DO LESTE-MT, 15 de abril de 2020.

MEDEIROS ENGENHARIA E ASSESSORIA
CNPJ 27.406.174/0001-05
PAULO PAZETO MEDEIROS (CPF 037.578.081-50)
SÓCIO PROPRIETÁRIO

76

PAULO PAZETO MEDEIROS
65. 9.8149 5359
66. 9.9939 5359
engenharia@medeirosecia.com.br
Av. Mato Grosso, Nº307, Centro, Centro Empresarial Medeiros
Nova Xavantina-MT, CEP 78690-000.

DECLARAÇÃO DE CUMPRIMENTO DOS REQUISITOS LEGAIS

TOMADA DE PREÇO N. º 11/2020

OBJETO: REFORMA EM ALVENARIA NO GINÁSIO DE ESPORTES PIANÃO, COM A CONSTRUÇÃO DE DOIS BANHEIROS PARA PESSOAS COM DEFICIÊNCIAS (PCD), SENDO UM MASCULINO E UM FEMININO, BEM COMO A CONSTRUÇÃO DE UMA RAMPA ACESSÍVEL, E A IMPLANTAÇÃO DE POSTES E MODERNIZAÇÃO DO SISTEMA DE ILUMINAÇÃO ORNAMENTAL E ESPORTIVA DO GINÁSIO PIANÃOTIPO: MENOR PREÇO GLOBAL **PREFEITURA MUNICIPAL DE PRIMAVERA DO LESTE-MT.**

MEDEIROS ENGENHARIA E ASSESSORIA, CNPJ 27.406.174/0001-05, com sede na Av. Mato Grosso, n. º 307, Bairro Centro, CEP 78.690-000 em Nova Xavantina/MT, representado pelo seu sócio proprietário, Sr. **PAULO PAZETO MEDEIROS**, brasileiro, engenheiro civil pelo registro nacional CREA nº MT034442, regularmente inscrito no CPF/MF sob o nº 037.578.081-50, declara para dos devidos fins que:

a) Não possui em seu quadro de pessoal empregado(s) com menos de 18 (dezoito) anos em trabalho noturno, perigoso ou insalubre, menores de 16 (dezesseis) anos, em qualquer trabalho, salvo na condição de aprendiz*, a partir de 14 (quatorze) anos, nos termos do inciso XXXIII do art. 7º da Constituição Federal e inciso V, art. 27, da Lei 8666/1993, com redação determinada pela Lei nº 9.854/1999;

b) Não possui em seu quadro de pessoal servidores públicos do Poder Executivo Municipal exercendo funções técnicas, comerciais, de gerência, administração ou tomada de decisão, (inciso III, do art. 9º da Lei 8666/93 e inciso X do artigo 144 da Lei Complementar nº 04/90);

c) Inexiste fato superveniente impeditivo de habilitação, na forma do art. 32, § 2º, da Lei n.º 8.666/1993;

d) Declaramos que temos pleno conhecimento de todas as informações, das condições locais para o cumprimento das obrigações e da natureza dos serviços a que nos propomos a executar, bem como, de todos os termos do instrumento convocatório que rege a licitação e demais anexos que a integram.

PRIMAVERA DO LESTE-MT, 15 de abril de 2020.

MEDEIROS ENGENHARIA E ASSESSORIA
CNPJ 27.406.174/0001-05
PAULO PAZETO MEDEIROS (CPF 037.578.081-50)
SÓCIO PROPRIETÁRIO

77

PAULO PAZETO MEDEIROS
65. 9.8149 5359
66. 9.9939 5359
engenharia@medeirosecia.com.br
Av. Mato Grosso, Nº307, Centro, Centro Empresarial Medeiros
Nova Xavantina-MT, CEP 78690-000.

DECLARAÇÃO DE CONHECIMENTO DO CRONOGRAMA FINANCEIRO DA OBRA

TOMADA DE PREÇO N. º 11/2020

OBJETO: REFORMA EM ALVENARIA NO GINÁSIO DE ESPORTES PIANÃO, COM A CONSTRUÇÃO DE DOIS BANHEIROS PARA PESSOAS COM DEFICIÊNCIAS (PCD), SENDO UM MASCULINO E UM FEMININO, BEM COMO A CONSTRUÇÃO DE UMA RAMPA ACESSÍVEL, E A IMPLANTAÇÃO DE POSTES E MODERNIZAÇÃO DO SISTEMA DE ILUMINAÇÃO ORNAMENTAL E ESPORTIVA DO GINÁSIO PIANÃOTIPO: MENOR PREÇO GLOBAL **PREFEITURA MUNICIPAL DE PRIMAVERA DO LESTE-MT.**

MEDEIROS ENGENHARIA E ASSESSORIA, CNPJ 27.406.174/0001-05, com sede na Av. Mato Grosso, n. º 307, Bairro Centro, CEP 78.690-000 em Nova Xavantina/MT, representado pelo seu sócio proprietário, Sr. **PAULO PAZETO MEDEIROS**, brasileiro, engenheiro civil pelo registro nacional CREA nº MT034442, regularmente inscrito no CPF/MF sob o nº 037.578.081-50, declara para dos devidos fins que:

Que tem pleno conhecimento do Cronograma Financeiro de desembolso conforme medição e do prazo de execução da obra de 120 (cento e vinte) dias.

PRIMAVERA DO LESTE-MT, 15 de abril de 2020.

MEDEIROS ENGENHARIA E ASSESSORIA
CNPJ 27.406.174/0001-05
PAULO PAZETO MEDEIROS (CPF 037.578.081-50)
SÓCIO PROPRIETÁRIO

78

PAULO PAZETO MEDEIROS
65. 9.8149 5359
66. 9.9939 5359
engenharia@medeirosecia.com.br
Av. Mato Grosso, Nº307, Centro, Centro Empresarial Medeiros
Nova Xavantina-MT, CEP 78690-000.

DECLARAÇÃO DE EPP

TOMADA DE PREÇO N. º 11/2020

OBJETO: REFORMA EM ALVENARIA NO GINÁSIO DE ESPORTES PIANÃO, COM A CONSTRUÇÃO DE DOIS BANHEIROS PARA PESSOAS COM DEFICIÊNCIAS (PCD), SENDO UM MASCULINO E UM FEMININO, BEM COMO A CONSTRUÇÃO DE UMA RAMPA ACESSÍVEL, E A IMPLANTAÇÃO DE POSTES E MODERNIZAÇÃO DO SISTEMA DE ILUMINAÇÃO ORNAMENTAL E ESPORTIVA DO GINÁSIO PIANÃOTIPO: MENOR PREÇO GLOBAL **PREFEITURA MUNICIPAL DE PRIMAVERA DO LESTE-MT.**

MEDEIROS ENGENHARIA E ASSESSORIA, CNPJ 27.406.174/0001-05, com sede na Av. Mato Grosso, n. º 307, Bairro Centro, CEP 78.690-000 em Nova Xavantina/MT, representado pelo seu sócio proprietário, Sr. **PAULO PAZETO MEDEIROS**, brasileiro, engenheiro civil pelo registro nacional CREA nº MT034442, regularmente inscrito no CPF/MF sob o nº 037.578.081-50, declara para dos devidos fins que:

Na condição de MICROEMPRESA/EMPRESA DE PEQUENO PORTE, quando da sua participação na licitação, modalidade Tomada de Preços Nº 01/2019, seja dado o tratamento diferenciado concedido a essas empresas com base nos artigos 42 a 45 da Lei Complementar nº. 123/2006.

Declaramos ainda, que não existe qualquer impedimento entre os previstos nos incisos do § 4º do artigo 3º da Lei Complementar Federal nº. 123/2006.

Não somos optante pelo simples nacional.

Como prova da referida condição, apresentamos em documento anexo, CERTIDÃO emitida pela Junta Comercial para comprovação da condição de Microempresa ou Empresa de Pequeno Porte.

PRIMAVERA DO LESTE-MT, 15 de abril de 2020.

MEDEIROS ENGENHARIA E ASSESSORIA
CNPJ 27.406.174/0001-05
PAULO PAZETO MEDEIROS (CPF 037.578.081-50)
SÓCIO PROPRIETÁRIO

79

PAULO PAZETO MEDEIROS
65. 9.8149 5359
66. 9.9939 5359
engenharia@medeirosecia.com.br
Av. Mato Grosso, Nº307, Centro, Centro Empresarial Medeiros
Nova Xavantina-MT, CEP 78690-000.

DECLARAÇÃO DE OPERACIONALIDADE DOS EQUIPAMENTOS

TOMADA DE PREÇO N. º 11/2020

OBJETO: REFORMA EM ALVENARIA NO GINÁSIO DE ESPORTES PIANÃO, COM A CONSTRUÇÃO DE DOIS BANHEIROS PARA PESSOAS COM DEFICIÊNCIAS (PCD), SENDO UM MASCULINO E UM FEMININO, BEM COMO A CONSTRUÇÃO DE UMA RAMPA ACESSÍVEL, E A IMPLANTAÇÃO DE POSTES E MODERNIZAÇÃO DO SISTEMA DE ILUMINAÇÃO ORNAMENTAL E ESPORTIVA DO GINÁSIO PIANÃOTIPO: MENOR PREÇO GLOBAL **PREFEITURA MUNICIPAL DE PRIMAVERA DO LESTE-MT.**

MEDEIROS ENGENHARIA E ASSESSORIA, CNPJ 27.406.174/0001-05, com sede na Av. Mato Grosso, n. º 307, Bairro Centro, CEP 78.690-000 em Nova Xavantina/MT, representado pelo seu sócio proprietário, Sr. **PAULO PAZETO MEDEIROS**, brasileiro, engenheiro civil pelo registro nacional CREA nº MT034442, regularmente inscrito no CPF/MF sob o nº 037.578.081-50, declara para dos devidos fins que:

Que serão utilizados equipamentos, abaixo indicados, em perfeitas condições de operacionalidade, disponíveis para serem utilizados na execução do objeto licitado e que atendam a demanda e especificações técnicas exigidas para os serviços.

CARRIOLA – 05 – 2020
FERRAMENTAS EM GERAIS – 2020
EPI – 2020
BETONEIRAS – 02 – 2020
SERRA ELÉTRICA - 01 -2020

E todo o necessário para execução do objeto.

PRIMAVERA DO LESTE-MT, 15 de abril de 2020.

MEDEIROS ENGENHARIA E ASSESSORIA
CNPJ 27.406.174/0001-05
PAULO PAZETO MEDEIROS (CPF 037.578.081-50)
SÓCIO PROPRIETÁRIO

80

PAULO PAZETO MEDEIROS
65. 9.8149 5359
66. 9.9939 5359
engenharia@medeirosecia.com.br
Av. Mato Grosso, Nº307, Centro, Centro Empresarial Medeiros
Nova Xavantina-MT, CEP 78690-000.

DECLARAÇÃO DE DISPONIBILIDADE DE PESSOAL E CONDIÇÕES DE EXECUÇÃO DO OBJETO

TOMADA DE PREÇO N. º 11/2020

OBJETO: REFORMA EM ALVENARIA NO GINÁSIO DE ESPORTES PIANÃO, COM A CONSTRUÇÃO DE DOIS BANHEIROS PARA PESSOAS COM DEFICIÊNCIAS (PCD), SENDO UM MASCULINO E UM FEMININO, BEM COMO A CONSTRUÇÃO DE UMA RAMPA ACESSÍVEL, E A IMPLANTAÇÃO DE POSTES E MODERNIZAÇÃO DO SISTEMA DE ILUMINAÇÃO ORNAMENTAL E ESPORTIVA DO GINÁSIO PIANÃOTIPO: MENOR PREÇO GLOBAL **PREFEITURA MUNICIPAL DE PRIMAVERA DO LESTE-MT.**

MEDEIROS ENGENHARIA E ASSESSORIA, CNPJ 27.406.174/0001-05, com sede na Av. Mato Grosso, n. º 307, Bairro Centro, CEP 78.690-000 em Nova Xavantina/MT, representado pelo seu sócio proprietário, Sr. **PAULO PAZETO MEDEIROS**, brasileiro, engenheiro civil pelo registro nacional CREA nº MT034442, regularmente inscrito no CPF/MF sob o nº 037.578.081-50, declara para dos devidos fins que:

Sob as penas da Lei, que a mesma possui disponibilidade de pessoal e condições para executar o objeto da presente licitação caso seja vencedora.

Declara ainda, estar ciente das obrigações constantes no edital, na minuta contratual, nas planilhas e memoriais descritivos, sendo que concorda com estas disposições.

E por ser verdade, firmamos a presente.

PRIMAVERA DO LESTE-MT, 15 de abril de 2020.

MEDEIROS ENGENHARIA E ASSESSORIA
CNPJ 27.406.174/0001-05
PAULO PAZETO MEDEIROS (CPF 037.578.081-50)
SÓCIO PROPRIETÁRIO

PAULO PAZETO MEDEIROS
65. 9.8149 5359
66. 9.9939 5359
engenharia@medeirosecia.com.br
Av. Mato Grosso, Nº307, Centro, Centro Empresarial Medeiros
Nova Xavantina-MT, CEP 78690-000.